

3.- CATALOGO DE BIENES PROTEGIDOS.

NORMAS URBANISTICAS MUNICIPALES

CATALOGO DE BIENES PROTEGIDOS

CARDEÑADUJO

1 IDENTIFICACION Y LOCALIZACION

TIPO:	ARQUITECTURA RELIGIOSA
SUBTIPO:	IGLESIA
DENOMINACION:	IGLESIA PARROQUIAL
Nº	1

2 DESCRIPCION

EPOCA:	SIGLO XII
ESTILO:	
DESCRIPCION GENERAL	

TIPOLOGIA: AC

ESTRUCTURA: PLANTA CRUZ LATINA, CON ATRIO DE ACCESO Y TORRE

CUBIERTA: INCLINADA, ALERO MADERA

DESCRIPCION DE FACHADA

COMPOSICION: NAVE A UNA ALTURA Y TORRE DE CORONACION

MATERIALES: SILLERIA, TEJA CERAMICA ROJA, ALEROS DE MADERA, ETC.

ELEMENTOS: LOS COMUNES EN IGLESIAS DE ESTA EPOCA Y CATEGORIA

ESTADO	USO
OCUPACION:	IGLESIA
PROPIEDAD:	SI
AFECCIONES:	PRIVADA
DECLARACION B.I.C.:	

VALORES Y ELEMENTOS DE INTERES	ELEMENTO CATALOGADO EN SU INTEGRIDAD
ACCIONES DE MEJORA Y CONSERVACION	REFORMA DE CUBIERTAS ACABADOS INTERIORES TRATAMIENTO DEL ENTORNO

5 CONDICIONES DE PROTECCION

TIPO DE PROTECCION:		I
LIMITACIONES ALTERACION DEL ELEMENTO:		
ESTRUCTURA	X	COMP. COLOR
ORG. INTERNA	X	ORNAMENTOS
FACHADAS	X	CUBIERTA

GRADOS DE PROTECCION:

I.- INTEGRAL
E.- ESTRUCTURAL
A.- AMBIENTAL

CARDEÑADUJO. DICIEMBRE 2.000

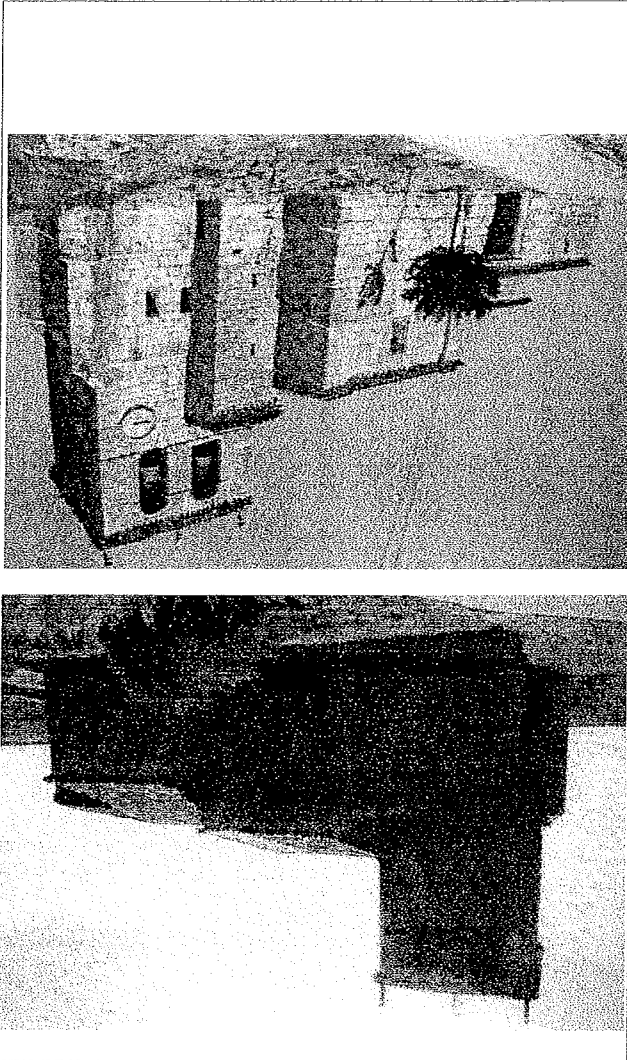

4 FOTOGRAFIA

NORMAS URBANISTICAS MUNICIPALES

CATALOGO DE BIENES PROTEGIDOS

CARDEÑADUJO

1 IDENTIFICACION Y LOCALIZACION

TIPO:	RESIDENCIAL
SUBTIPO:	VIVIENDA UNIFAMILIAR
DENOMINACION:	CL. BURGOS
Nº	2

2 DESCRIPCION

EPOCA:	XIX
ESTILO:	
DESCRIPCION GENERAL	
TIPOLOGIA:	AT
ESTRUCTURA:	PLANTA RECTANGULAR EN ESQUINA
CUBIERTA:	A DOS AGUAS
DESCRIPCION DE FACHADA	
COMPOSICION:	DISPOSICION ASIMETRICA DE HUECOS
MATERIALES:	SILLERIA, ENFOSCADO EN 3ª PLANTA Y CARPINTERIA DE HIERRO
ELEMENTOS:	SILLERIA EN DOS PLANTAS
ESTADO	REGULAR
USO	VIVIENDA
Ocupacion:	SI
PROPIEDAD:	PRIVADA

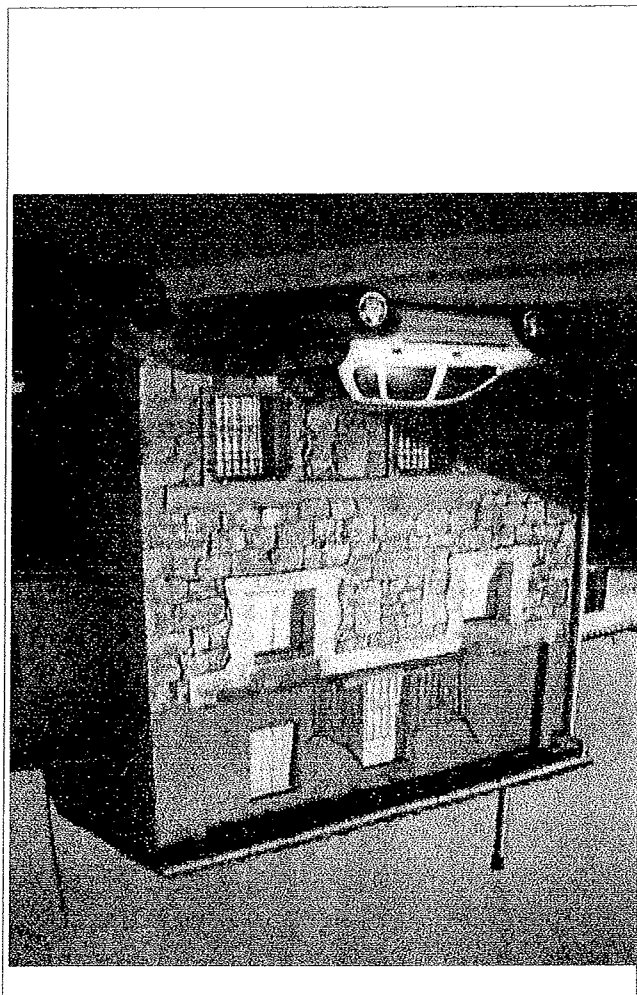

4 FOTOGRAFIA

3 VALORACION

VALORES Y ELEMENTOS DE INTERES	SILLERIA EN PLANTAS BAJAS
ACCIONES DE MEJORA Y CONSERVACION	RECUPERAR RECERCADO HUECOS LIMPIEZA DE ENFOSCADOS MEJORA CARPINTERIAS SUSTITUCION DE CUBIERTA MEJORA DE ALEROS

AC.- ARQUITECTURA CULTA
AT.- ARQUITECTURA TRADICIONAL

5 CONDICIONES DE PROTECCION

TIPO DE PROTECCION:	A
LIMITACIONES ALTERACION DEL ELEMENTO:	
ESTRUCTURA	COMP. COLOR
ORG. INTERNA	ORNAMENTOS
FACHADAS	X CUBIERTA

GRADOS DE PROTECCION:

I.- INTEGRAL
E.- ESTRUCTURAL
A.- AMBIENTAL

CARDEÑADUJO, DICIEMBRE 2.000

NORMAS URBANISTICAS MUNICIPALES

CATALOGO DE BIENES PROTEGIDOS

CARDENADUJO

1 IDENTIFICACION Y LOCALIZACION

TIPO:	RESIDENCIAL
SUBTIPO:	VIVIENDA UNIFAMILIAR
DENOMINACION:	CL. BURGOS
<div style="border: 1px solid black; padding: 5px; display: inline-block;"> No 3 </div>	

2 DESCRIPCION

EPOCA:	XIX
ESTILO:	
DESCRIPCION GENERAL	
TIPOLOGIA:	AT
ESTRUCTURA:	PLANTA RECTANGULAR MEDIANERA
CUBIERTA:	A DOS AGUAS
DESCRIPCION DE FACHADA	
COMPOSICION:	DISPOSICION SIMETRICA DE HUECOS CON SOPORTALES PORTICADOS
MATERIALES:	PIES DERECHOS DE MADERA
ELEMENTOS:	SOPORTALES
ESTADO	
ESTADO:	REGULAR
USO:	VIVIENDA
Ocupacion:	SI
PROPIEDAD:	PRIVADA

4 FOTOGRAFIA

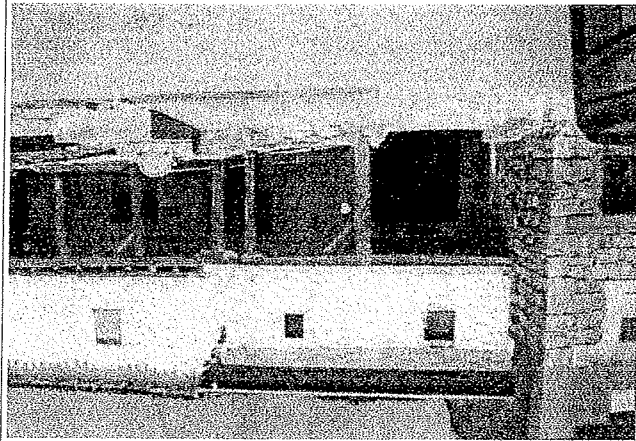

5 VALORACION

VALORES Y ELEMENTOS DE INTERES	SOPORTALES DE MADERA
ACCIONES DE MEJORA Y CONSERVACION	
* RESTAURACION DE LA MADERA DE LOS SOPORTALES	
* CARPINTERIA DE LOS HUECOS Y ADECUACION DE	
TAMAÑO	
* CUBIERTA	

5 CONDICIONES DE PROTECCION

TIPO DE PROTECCION:			
E			
LIMITACIONES ALTERACION DEL ELEMENTO:			
ESTRUCTURA	X	COMP. COLOR	
ORG. INTERNA		ORNAMENTOS	X
FACHADAS	X	CUBIERTA	X

GRADOS DE PROTECCION:

I.- INTEGRAL
E.- ESTRUCTURAL
A.- AMBIENTAL

CARDENADUJO, DICIEMBRE 2.000

AC.- ARQUITECTURA CULTA
AT.- ARQUITECTURA TRADICIONAL

NORMAS URBANISTICAS MUNICIPALES

CATALOGO DE BIENES PROTEGIDOS

CARDEÑADUJO

1 IDENTIFICACION Y LOCALIZACION

TIPO:	RESIDENCIAL
SUBTIPO:	VIVIENDA UNIFAMILIAR
DENOMINACION:	CL. BURGOS
Nº	4

2 DESCRIPCION

EPOCA:	XIX
ESTILO:	
DESCRIPCION GENERAL	
TIPOLOGIA:	AT
ESTRUCTURA:	PLANTA RECTANGULAR MEDIANERA
CUBIERTA:	A DOS AGUAS
DESCRIPCION DE FACHADA	
COMPOSICION:	DISPOSICION SIMETRICA DE HUECOS CON SOPORTALES PORTICADOS
MATERIALES:	PIES DERECHOS DE MADERA
ELEMENTOS:	SOPORTALES
ESTADO	REGULAR
USO	VIVIENDA
OCCUPACION:	SI
PROPIEDAD:	PRIVADA

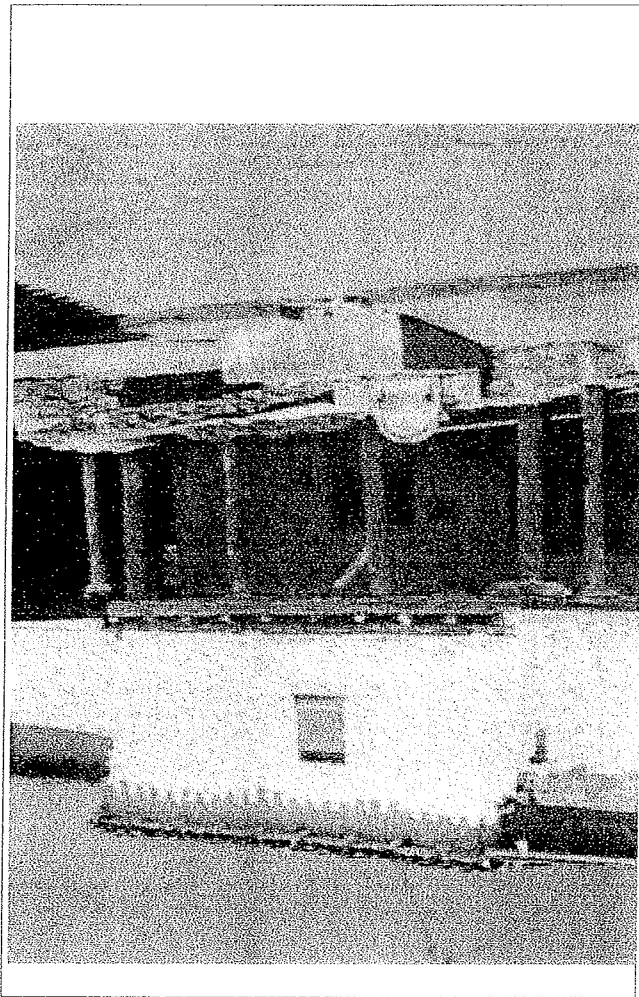

4 FOTOGRAFIA

VALORACION

VALORES Y ELEMENTOS DE INTERES	SOPORTALES DE MADERA
ACCIONES DE MEJORA Y CONSERVACION	
* RESTAURACION DE LA MADERA DE LOS SOPORTALES	
* CARPINTERIA DE LOS HUECOS Y ADECUACION DE	
TAMAÑO	
* CUBIERTA	

AC.- ARQUITECTURA CULTA
AT.- ARQUITECTURA TRADICIONAL

5 CONDICIONES DE PROTECCION

TIPO DE PROTECCION:			E
LIMITACIONES ALTERACION DEL ELEMENTO:			
ESTRUCTURA	X	COMP. COLOR	
ORG. INTERNA		ORNAMENTOS	X
FACHADAS	X	CUBIERTA	X

GRADOS DE PROTECCION:

I.- INTEGRAL
E.- ESTRUCTURAL
A.- AMBIENTAL

CARDEÑADUJO, DICIEMBRE 2.000

NORMAS URBANISTICAS MUNICIPALES

CATALOGO DE BIENES PROTEGIDOS

CARDENADUJO

1 IDENTIFICACION Y LOCALIZACION

TIPO:	RESIDENCIAL
SUBTIPO:	VIVIENDA UNIFAMILIAR
DENOMINACION:	CL. BURGOS
Nº 4 B	

2 DESCRIPCION

EPOCA:	XIX
ESTILO:	
DESCRIPCION GENERAL	
TIPOLOGIA:	AT
ESTRUCTURA:	PLANTA RECTANGULAR MEDIANERA
CUBIERTA:	A DOS AGUAS
DESCRIPCION DE FACHADA	
COMPOSICION:	DISPOSICION SIMETRICA DE HUECOS CON SOPORTALES PORTICADOS
MATERIALES:	PIES DERECHOS DE MADERA
ELEMENTOS:	SOPORTALES
ESTADO	REGULAR
USO	VIVIENDA
Ocupacion:	SI
PROPIEDAD:	PRIVADA

4 FOTOGRAFIA

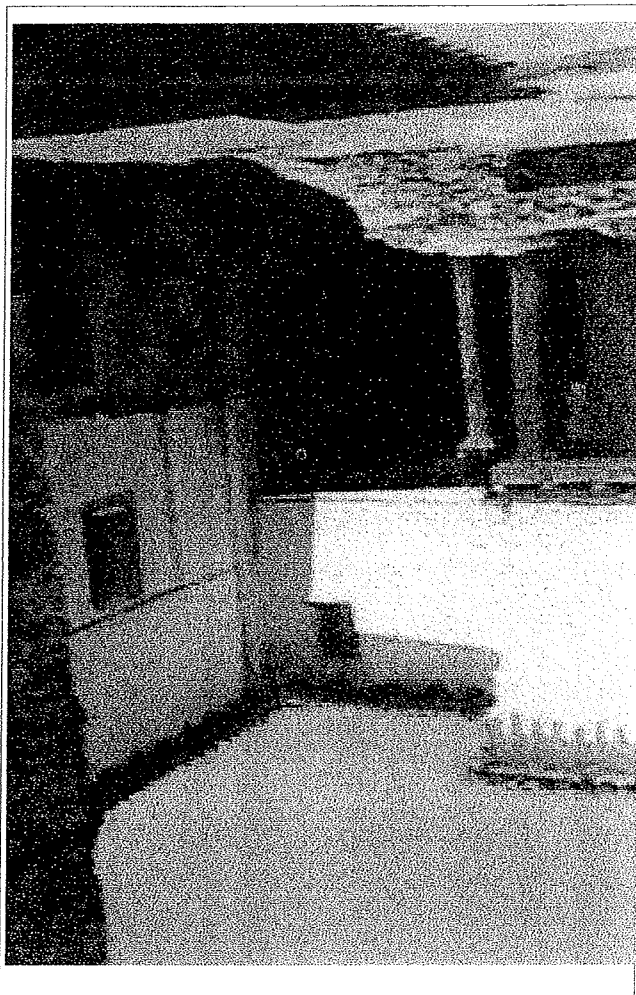

5 CONDICIONES DE PROTECCION

TIPO DE PROTECCION:		E
LIMITACIONES ALTERACION DEL ELEMENTO:		
ESTRUCTURA	X	COMP. COLOR
ORG. INTERNA		ORNAMENTOS
FACHADAS	X	CUBIERTA

GRADOS DE PROTECCION:

I.- INTEGRAL
E.- ESTRUCTURAL
A.- AMBIENTAL

CARDENADUJO, DICIEMBRE 2.000

VALORACION

VALORES Y ELEMENTOS DE INTERES	SOPORTALES DE MADERA
ACCIONES DE MEJORA Y CONSERVACION	
* RESTAURACION DE LA MADERA DE LOS SOPORTALES	* CARPINTERIA DE LOS HUECOS Y ADECUACION DE TAMANO
* CUBIERTA	

AC.- ARQUITECTURA CULTA
AT.- ARQUITECTURA TRADICIONAL

NORMAS URBANISTICAS MUNICIPALES

CATALOGO DE BIENES PROTEGIDOS

CARDENADUJO

1 IDENTIFICACION Y LOCALIZACION

TIPO:	RESIDENCIAL
SUBTIPO:	VIVIENDA UNIFAMILIAR
DENOMINACION:	CL. BURGOS

Nº
5

2 DESCRIPCION

EPOCA:	XIX
ESTILO:	
DESCRIPCION GENERAL	

TIPOLOGIA: AT

ESTRUCTURA: PLANTA RECTANGULAR EN ESQUINA

CUBIERTA: A DOS AGUAS

DESCRIPCION DE FACHADA

COMPOSICION: DISPOSICION ASIMETRICA DE HUECOS

MATERIALES: SILLERIA, ENFOSCADO EN 2ª PLANTA Y CARPINTERIA DE ALUMINIO LACADO

ELEMENTOS: SILLERIA

ESTADO: REGULAR

USO: VIVIENDA

OCCUPACION: SI

PROPIEDAD: PRIVADA

4 FOTOGRAFIA

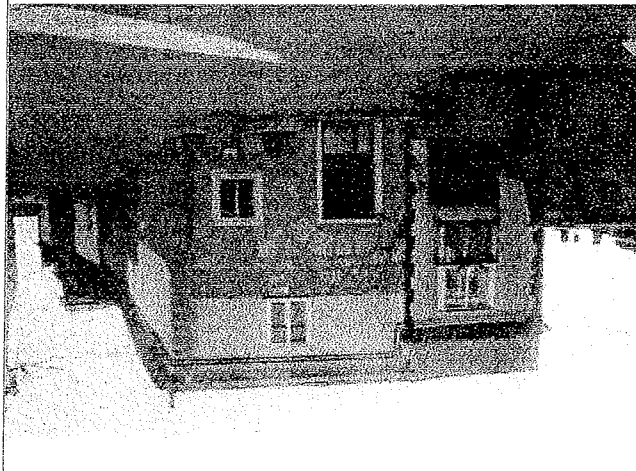

5 CONDICIONES DE PROTECCION

TIPO DE PROTECCION:		A
LIMITACIONES ALTERACION DEL ELEMENTO:		
ESTRUCTURA		
COMP. COLOR		
ORNAMENTOS		
FACHADAS	X	
CUBIERTA		

VALORACION

VALORES Y ELEMENTOS DE INTERES	SILLERIA EN PLANTA BAJAS
ACCIONES DE MEJORA Y CONSERVACION	LIMPIEZA DE ENFOSCADOS MEJORA CARPINTERIAS SUSTITUCION DE CUBIERTA MEJORA DE ALEROS

AC - ARQUITECTURA CULTA
AT - ARQUITECTURA TRADICIONAL

GRADOS DE PROTECCION:

I - INTEGRAL
E - ESTRUCTURAL
A - AMBIENTAL

CARDENADUJO, DICIEMBRE 2.000

NORMAS URBANISTICAS MUNICIPALES

CATALOGO DE BIENES PROTEGIDOS

CARDENADUJO

1 IDENTIFICACION Y LOCALIZACION

TIPO:	RESIDENCIAL
SUBTIPO:	VIVIENDA UNIFAMILIAR
DENOMINACION:	CL. BURGOS

Nº	6
----	---

2 DESCRIPCION

EPOCA:	XIX
ESTILO:	

DESCRIPCION GENERAL

TIPOLOGIA:	AT
ESTRUCTURA:	PLANTA RECTANGULAR EN ESQUINA

CUBIERTA:	A DOS AGUAS
-----------	-------------

DESCRIPCION DE FACHADA

COMPOSICION:	DISPOSICION SIMETRICA DE HUECOS
--------------	---------------------------------

MATERIALES:	SILERIA Y CARPINTERIA DE ALUMINIO
-------------	-----------------------------------

ELEMENTOS:	SILERIA
------------	---------

ESTADO	BUENO
--------	-------

USO	VIVIENDA
-----	----------

OCCUPACION:	SI
-------------	----

PROPIEDAD:	PRIVADA
------------	---------

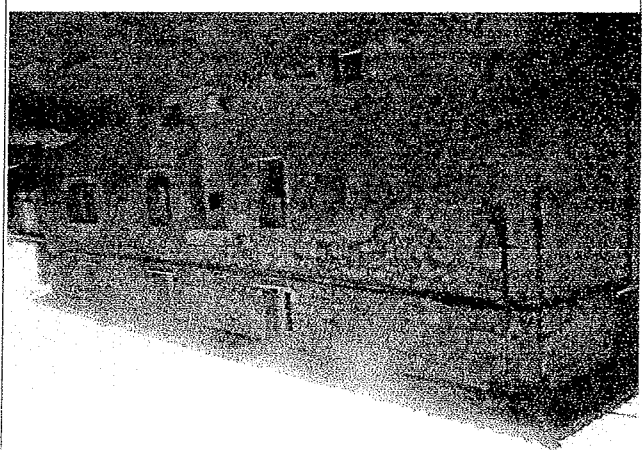

4 FOTOGRAFIA

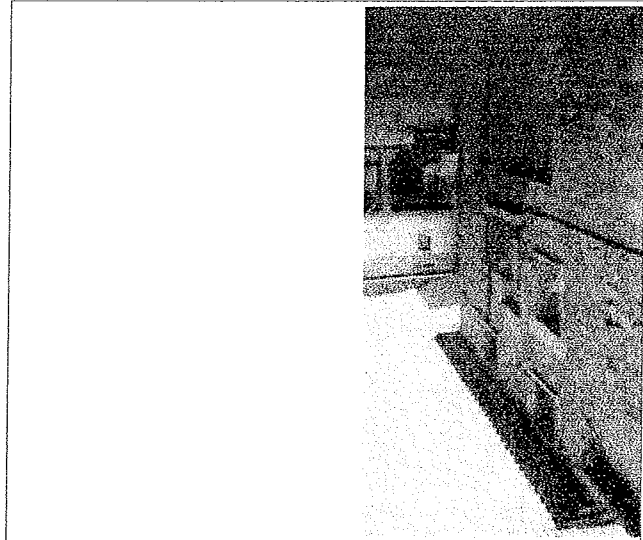

5 CONDICIONES DE PROTECCION

TIPO DE PROTECCION:		A
LIMITACIONES ALTERACION DEL ELEMENTO:		
ESTRUCTURA	COMP.COLOR	
ORG. INTERNA	ORNAMENTOS	
FACHADAS	X CUBIERTA	

GRADOS DE PROTECCION:

- I.- INTEGRAL
- E.- ESTRUCTURAL
- A.- AMBIENTAL

CARDENADUJO, DICIEMBRE 2.000

VALORACION

VALORES Y ELEMENTOS DE INTERES	SILERIA
ACCIONES DE MEJORA Y CONSERVACION	RECEN RESTAURADA

AC.- ARQUITECTURA CULTA
AT.- ARQUITECTURA TRADICIONAL

NORMAS URBANISTICAS MUNICIPALES

CATALOGO DE BIENES PROTEGIDOS

CARDENADUJO

1 IDENTIFICACION Y LOCALIZACION

TIPO:	RESIDENCIAL
SUBTIPO:	VIVIENDA UNIFAMILIAR
DENOMINACION:	
Nº	7

2 DESCRIPCION

EPOCA:	XIX
ESTILO:	
DESCRIPCION GENERAL	
TIPOLOGIA:	AT
ESTRUCTURA:	PLANTA RECTANGULAR MEDIANERA
CUBIERTA:	A DOS AGUAS
DESCRIPCION DE FACHADA	
COMPOSICION:	DISPOSICION ASIMETRICA DE HUECOS
MATERIALES:	SILLERIA, Y CARPINTERIA DE HIERRO
ELEMENTOS:	SILLERIA
ESTADO	BUENO
USO	VIVIENDA
OCCUPACION:	SI
PROPIEDAD:	PRIVADA

4 FOTOGRAFIA

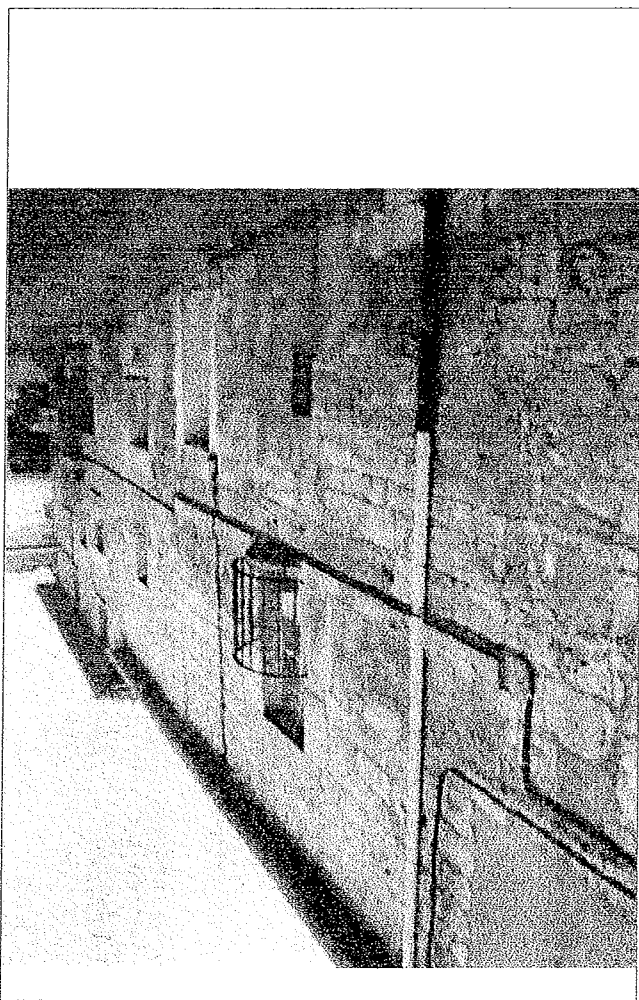

3 VALORACION

VALORES Y ELEMENTOS DE INTERES	SILLERIA
ACCIONES DE MEJORA Y CONSERVACION	

5 CONDICIONES DE PROTECCION

TIPO DE PROTECCION:		A
LIMITACIONES ALTERACION DEL ELEMENTO:		
ESTRUCTURA	COMP. COLOR	
ORG. INTERNA	ORNAMENTOS	
FACHADA/S	X CUBIERTA	

GRADOS DE PROTECCION:

I.- INTEGRAL
E.- ESTRUCTURAL
A.- AMBIENTAL

CARDENADUJO, DICIEMBRE 2.000

AC.- ARQUITECTURA CULTA
AT.- ARQUITECTURA TRADICIONAL

NORMAS URBANISTICAS MUNICIPALES

CATALOGO DE BIENES PROTEGIDOS

CARDENADUJO

1 IDENTIFICACION Y LOCALIZACION

TIPO:	RESIDENCIAL
SUBTIPO:	VIVIENDA UNIFAMILIAR
DENOMINACION:	CL. SAN PEDRO CARDENA
Nº	8

2 DESCRIPCION

EPOCA:	XIX
ESTILO:	
DESCRIPCION GENERAL	
TIPOLOGIA:	AT
ESTRUCTURA:	PLANTA RECTANGULAR EN ESQUINA
CUBIERTA:	A TRES AGUAS
DESCRIPCION DE FACHADA	
COMPOSICION:	DISPOSICION ASIMETRICA DE HUECOS
MATERIALES:	SILERIA, ENFOSCADO EN 2ª PLANTA Y CARPINTERIA DE ALUMINIO LACADO
ELEMENTOS:	SILERIA
ESTADO	REGULAR
USO	VIVIENDA
Ocupacion:	SI
PROPIEDAD:	PRIVADA

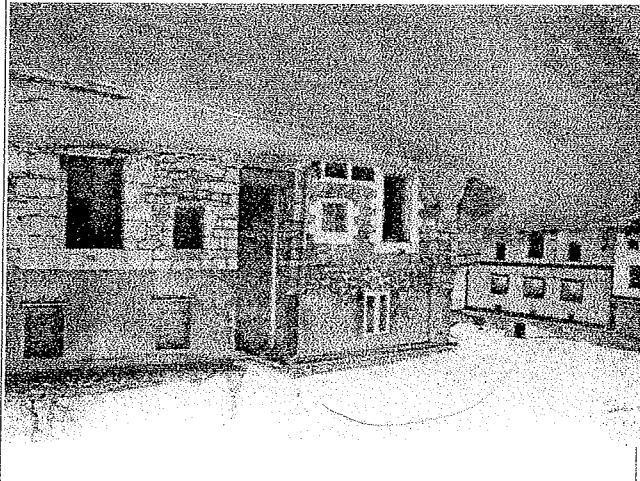

4 FOTOGRAFIA

VALORACION

VALORES Y ELEMENTOS DE INTERES	SILERIA EN PLANTA BAJA
ACCIONES DE MEJORA Y CONSERVACION	
RECUPERAR SILERIA EN PLANTA 1ª	
LIMPIEZA DE ENFOSCADOS	
SUSTITUCION DE CARPINTERIAS	
SUSTITUCION DE CUBIERTA	
MEJORA DE ALEROS	

5 CONDICIONES DE PROTECCION

TIPO DE PROTECCION:		A
LIMITACIONES ALTERACION DEL ELEMENTO:		
ESTRUCTURA	COMP. COLOR	
ORG. INTERNA	ORNAMENTOS	
FACHADAS	X CUBIERTA	

GRADOS DE PROTECCION:

I.- INTEGRAL
E.- ESTRUCTURAL
A.- AMBIENTAL

CARDENADUJO, DICIEMBRE 2.000

AT.- ARQUITECTURA TRADICIONAL

AC.- ARQUITECTURA CULTA

NORMAS URBANISTICAS MUNICIPALES

CATALOGO DE BIENES PROTEGIDOS

CARDENADUJO

1 IDENTIFICACION Y LOCALIZACION

TIPO:	RESIDENCIAL
SUBTIPO:	VIVIENDA UNIFAMILIAR
DENOMINACION:	
Nº	9

2 DESCRIPCION

EPOCA:	XIX
ESTILO:	
DESCRIPCION GENERAL	
TIPOLOGIA:	AT
ESTRUCTURA:	PLANTA RECTANGULAR EN ESQUINA
CUBIERTA:	A DOS AGUAS
DESCRIPCION DE FACHADA	
COMPOSICION:	DISPOSICION ASIMETRICA DE HUECOS
MATERIALES:	SILLERIA, ENFOSCADO EN 1ª PLANTA Y CARPINTERIA DE MADERA
ELEMENTOS:	SILLERIA
ESTADO	REGULAR
USO	VIVIENDA
OCCUPACION:	SI
PROPIEDAD:	PRIVADA

4 FOTOGRAFIA

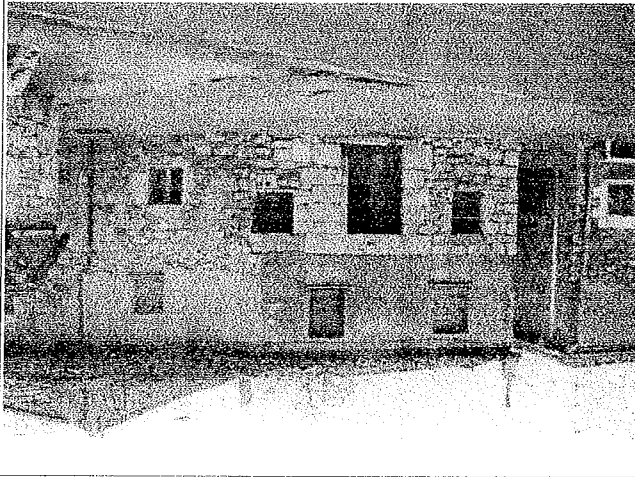

3 VALORACION

VALORES Y ELEMENTOS DE INTERES	SILLERIA EN PLANTAS BAJAS
ACCIONES DE MEJORA Y CONSERVACION	
MEJORA DE ALEROS	
SUSTITUCION DE CUBIERTA	
MEJORA CARPINTERIAS	
LIMPIEZA DE ENFOSCADOS	

5 CONDICIONES DE PROTECCION

TIPO DE PROTECCION:		A
LIMITACIONES ALTERACION DEL ELEMENTO:		
ESTRUCTURA	COMP. COLOR	
ORG. INTERNA	ORNAMENTOS	
FACHADA/S	X	CUBIERTA

GRADOS DE PROTECCION:

I.- INTEGRAL
E.- ESTRUCTURAL
A.- AMBIENTAL

AC.- ARQUITECTURA CULTA
AT.- ARQUITECTURA TRADICIONAL

CARDENADUJO, DICIEMBRE 2.000

NORMAS URBANISTICAS MUNICIPALES

CATALOGO DE BIENES PROTEGIDOS

CARDENADUJO

1 IDENTIFICACION Y LOCALIZACION

TIPO:	RESIDENCIAL
SUBTIPO:	VIVIENDA UNIFAMILIAR
DENOMINACION:	
Nº	10

2 DESCRIPCION

EPOCA:	XIX
ESTILO:	
DESCRIPCION GENERAL	
TIPOLOGIA:	AT
ESTRUCTURA:	PLANTA RECTANGULAR EN ESQUINA
CUBIERTA:	A DOS AGUAS
DESCRIPCION DE FACHADA	
COMPOSICION:	DISPOSICION ASIMETRICA DE HUECOS
MATERIALES:	SILLERIA, CARPINTERIA DE MADERA
ELEMENTOS:	SILLERIA
ESTADO	REGULAR
USO	VIVIENDA
OCCUPACION:	SI
PROPIEDAD:	PRIVADA

4 FOTOGRAFIA

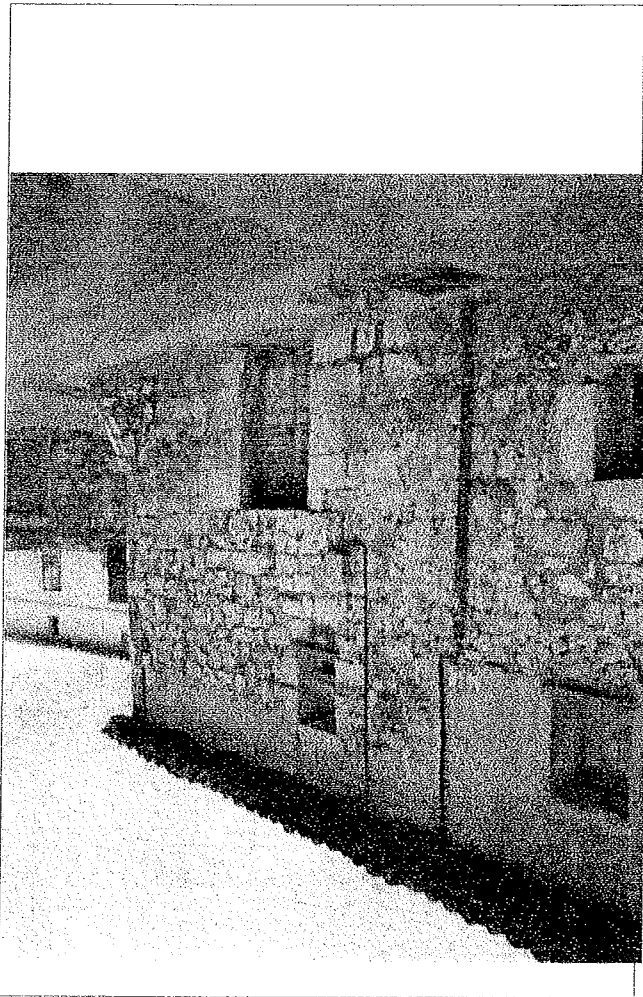

VALORACION

VALORES Y ELEMENTOS DE INTERES	SILLERIA
ACCIONES DE MEJORA Y CONSERVACION	LIMPIEZA DE PIEDRA MEJORA CARPINTERIAS CAMBIO DE CUBIERTA MEJORA DE ALEROS

5 CONDICIONES DE PROTECCION

TIPO DE PROTECCION:		A
LIMITACIONES ALTERACION DEL ELEMENTO:		
ESTRUCTURA	COMP. COLOR	
ORG. INTERNA	ORNAMENTOS	
FACHADAS	X CUBIERTA	

GRADOS DE PROTECCION:

I.- INTEGRAL
E.- ESTRUCTURAL
A.- AMBIENTAL

CARDENADUJO, DICIEMBRE 2.000

AC.- ARQUITECTURA CULTA
AT.- ARQUITECTURA TRADICIONAL

NORMAS URBANISTICAS MUNICIPALES

CATALOGO DE BIENES PROTEGIDOS

CARDENADJO

1 IDENTIFICACION Y LOCALIZACION

TIPO:	RESIDENCIAL
SUBTIPO:	VIVIENDA UNIFAMILIAR
DENOMINACION:	
Nº	11

2 DESCRIPCION

EPOCA:	XIX
ESTILO:	
DESCRIPCION GENERAL	
TIPOLOGIA:	AT
ESTRUCTURA:	PLANTA RECTANGULAR MEDIANERA
CUBIERTA:	A DOS AGUAS
DESCRIPCION DE FACHADA	
COMPOSICION:	DISPOSICION SIMETRICA DE HUECOS
MATERIALES:	SILLERIA, Y CARPINTERIA DE MADERA
ELEMENTOS:	SILLERIA
ESTADO	BUENO
USO	VIVIENDA
Ocupacion:	SI
PROPIEDAD:	PRIVADA

4 FOTOGRAFIA

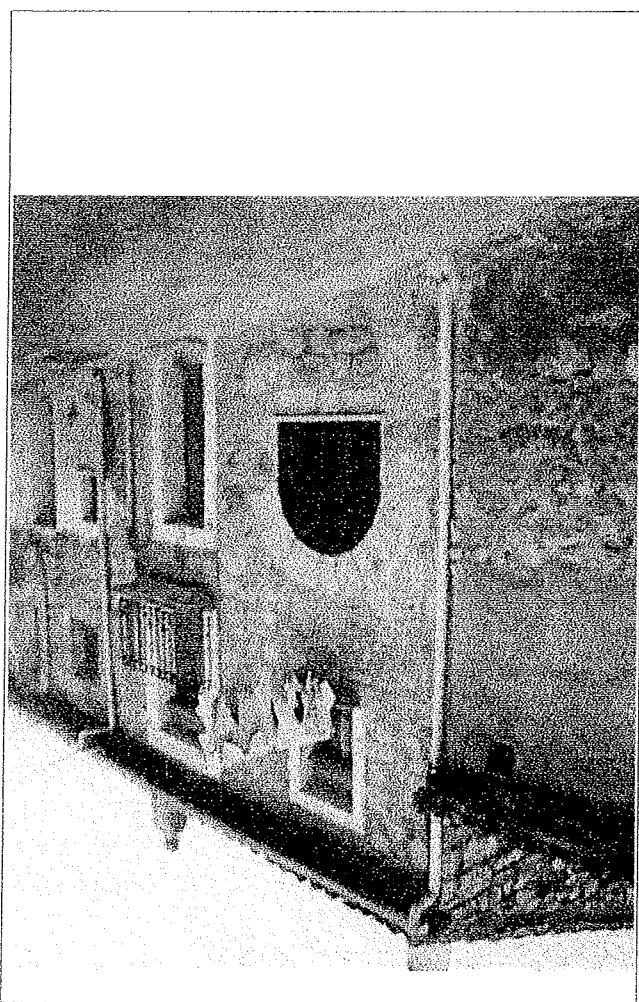

VALORACION

VALORES Y ELEMENTOS DE INTERES	SILLERIA
ACCIONES DE MEJORA Y CONSERVACION	

5 CONDICIONES DE PROTECCION

TIPO DE PROTECCION:	A
LIMITACIONES ALTERACION DEL ELEMENTO:	
ESTRUCTURA	COMP.COLOR
ORG. INTERNA	ORNAMENTOS
FACHADAS/	X CUBIERTA

GRADOS DE PROTECCION:

I.- INTEGRAL
E.- ESTRUCTURAL
A.- AMBIENTAL

CARDENADJO. DICIEMBRE 2.000

AC.- ARQUITECTURA CULTA
AT.- ARQUITECTURA TRADICIONAL

NORMAS URBANISTICAS MUNICIPALES

CATALOGO DE BIENES PROTEGIDOS

CARDENADUJO

1 IDENTIFICACION Y LOCALIZACION

TIPO:	RESIDENCIAL
SUBTIPO:	VIVIENDA UNIFAMILIAR
DENOMINACION:	
Nº	12

2 DESCRIPCION

EPOCA:	XIX
ESTILO:	
DESCRIPCION GENERAL	
TIPOLOGIA:	AT
ESTRUCTURA:	PLANTA RECTANGULAR EN ESQUINA
CUBIERTA:	A DOS AGUAS
DESCRIPCION DE FACHADA	
COMPOSICION:	DISPOSICION SIMETRICA DE HUECOS
MATERIALES:	SILLERIA, Y CARPINTERIA DE ALUMINIO
ELEMENTOS:	SILLERIA
ESTADO	REGULAR
USO	VIVIENDA
Ocupacion:	SI
PROPIEDAD:	PRIVADA

4 FOTOGRAFIA

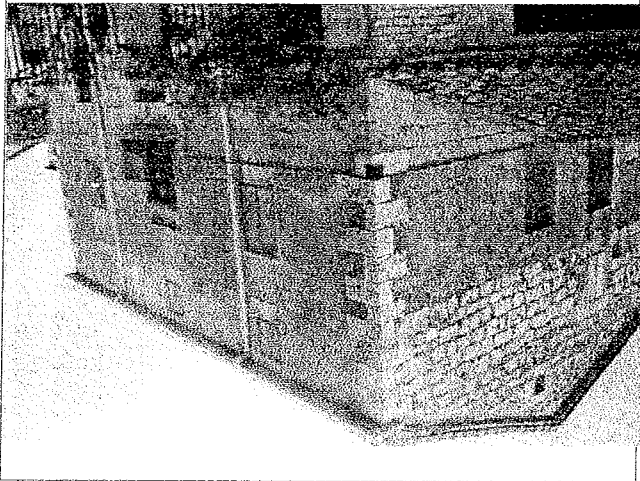

VALORACION

VALORES Y ELEMENTOS DE INTERES	SILLERIA
ACCIONES DE MEJORA Y CONSERVACION	
LIMPIEZA DE PIEDRA, Y ENFOSCADOS	
MEJORA CARPINTERIAS	
SUSTITUCION DE BAJANTES	
AC.- ARQUITECTURA CULTA	
AT.- ARQUITECTURA TRADICIONAL	

5 CONDICIONES DE PROTECCION

TIPO DE PROTECCION:		A
LIMITACIONES ALTERACION DEL ELEMENTO:		
ESTRUCTURA	COMP.COLOR	
ORG. INTERNA	ORNAMENTOS	
FACHADAS	X	CUBIERTA

GRADOS DE PROTECCION:

I.- INTEGRAL
E.- ESTRUCTURAL
A.- AMBIENTAL

CARDENADUJO. DICIEMBRE 2.000

NORMAS URBANISTICAS MUNICIPALES

CATALOGO DE BIENES PROTEGIDOS

CARDEÑADUJO

1 IDENTIFICACION Y LOCALIZACION

TIPO:	RESIDENCIAL
SUBTIPO:	VIVIENDA UNIFAMILIAR
DENOMINACION:	
Nº	13

2 DESCRIPCION

EPOCA:	XIX
ESTILO:	
DESCRIPCION GENERAL	
TIPOLOGIA:	AT
ESTRUCTURA:	PLANTA RECTANGULAR EN ESQUINA
CUBIERTA:	A TRES AGUAS
DESCRIPCION DE FACHADA	
COMPOSICION:	DISPOSICION ASIMETRICA DE HUECOS
MATERIALES:	SILLERIA, Y CARPINTERIA DE ALUMINIO
ELEMENTOS:	SILLERIA
ESTADO	REGULAR
USO	VIVIENDA
Ocupacion:	SI
PROPIEDAD:	PRIVADA

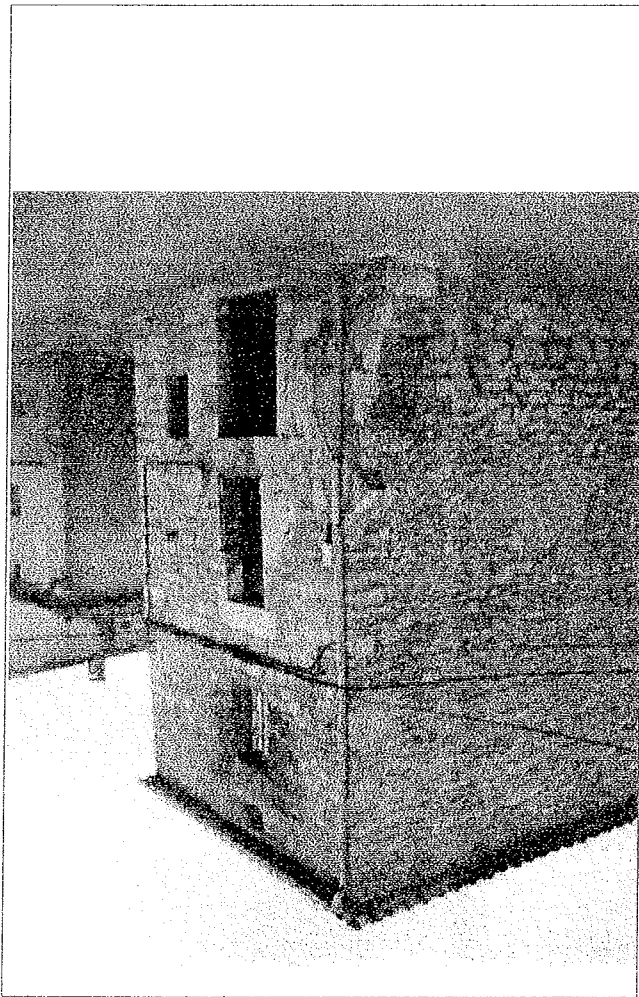

4 FOTOGRAFIA

VALORACION

VALORES Y ELEMENTOS DE INTERES A CONSERVAR	SILLERIA
ACCIONES DE MEJORA Y CONSERVACION	RECUPERAR RECERCADO HUECOS LIMPIEZA DE PIEDRA MEJORA CARPINTERIAS

5 CONDICIONES DE PROTECCION

TIPO DE PROTECCION:	A
LIMITACIONES ALTERACION DEL ELEMENTO:	
ESTRUCTURA	COMP. COLOR
ORG. INTERNA	ORNAMENTOS
FACHADAS	X CUBIERTA

GRADOS DE PROTECCION:

I.- INTEGRAL
E.- ESTRUCTURAL
A.- AMBIENTAL

CARDEÑADUJO, DICIEMBRE 2.000

AC.- ARQUITECTURA CULTA
AT.- ARQUITECTURA TRADICIONAL

NORMAS URBANISTICAS MUNICIPALES

CATALOGO DE BIENES PROTEGIDOS

CARDENADUO

1 IDENTIFICACION Y LOCALIZACION

TIPO:	DOTACIONAL
SUBTIPO:	ESCUELAS MUNICIPALES
DENOMINACION:	
Nº	14

2 DESCRIPCION

EPOCA:	XIX
ESTILO:	
DESCRIPCION GENERAL	
TIPOLOGIA:	AT
ESTRUCTURA:	PLANTA RECTANGULAR EN ESQUINA
CUBIERTA:	A DOS AGUAS
DESCRIPCION DE FACHADA	
COMPOSICION:	DISPOSICION ASIMETRICA DE HUECOS
MATERIALES:	SILERIA Y CARPINTERIA DE ALUMINIO
ELEMENTOS:	SILERIA
ESTADO	BUENO
USO	VIVIENDA
Ocupacion:	SI
PROPIEDAD:	PRIVADA

4 FOTOGRAFIA

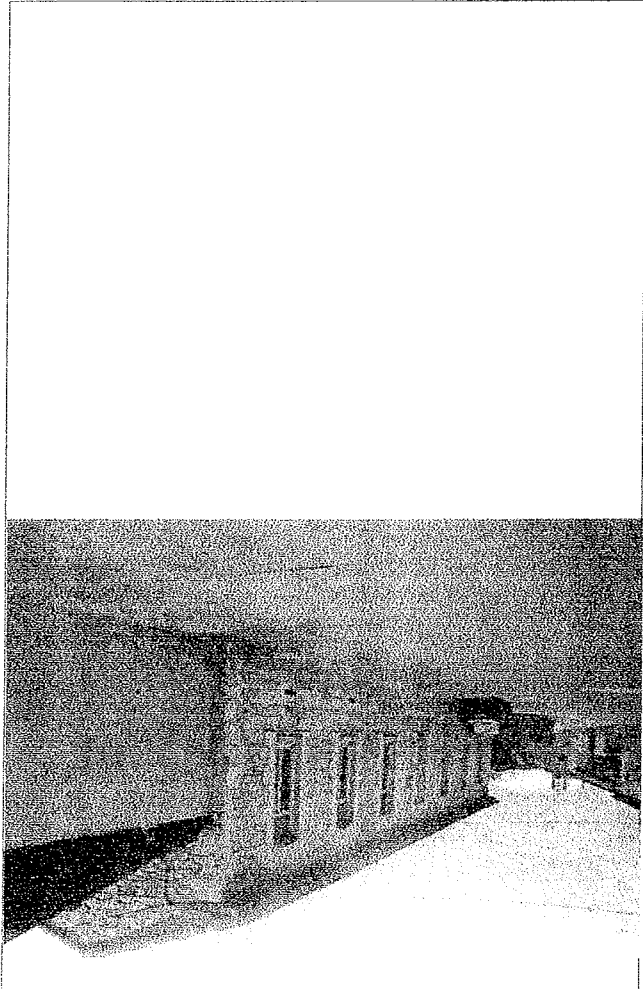

5 CONDICIONES DE PROTECCION

TIPO DE PROTECCION:		A
LIMITACIONES ALTERACION DEL ELEMENTO:		
ESTRUCTURA	COMP. COLOR	
ORG. INTERNA	ORNAMENTOS	
FACHADA/S	X CUBIERTA	

GRADOS DE PROTECCION:

- I.- INTEGRAL
- E.- ESTRUCTURAL
- A.- AMBIENTAL

CARDENADUO, DICIEMBRE 2.000

VALORACION

VALORES Y ELEMENTOS DE INTERES	SILERIA
ACCIONES DE MEJORA Y CONSERVACION	RECUPERAR RECERCADO HUECOS LIMPIEZA DE PIEDRA MEJORA CARPINTERIAS MEJORA DE ALEROS

AC.- ARQUITECTURA CULTA
AT.- ARQUITECTURA TRADICIONAL

NORMAS URBANISTICAS MUNICIPALES

CATALOGO DE BIENES PROTEGIDOS

CARDEÑADUJO

1 IDENTIFICACION Y LOCALIZACION

TIPO:	RESIDENCIAL
SUBTIPO:	VIVIENDA UNIFAMILIAR
DENOMINACION:	
Nº	15

2 DESCRIPCION

EPOCA:	XIX
ESTILO:	
DESCRIPCION GENERAL	
TIPOLOGIA:	AT
ESTRUCTURA:	PLANTA RECTANGULAR MEDIANERA
CUBIERTA:	A DOS AGUAS
DESCRIPCION DE FACHADA	
COMPOSICION:	DISPOSICION ASIMETRICA DE HUECOS
MATERIALES:	SILLERIA, ENFOSCADO EN 2ª Y 3ª PLANTA Y CARPINTERIA DE ALUMINIO
ELEMENTOS:	SILLERIA
ESTADO	
USO	VIVIENDA
OCCUPACION:	SI
PROPIEDAD:	PRIVADA

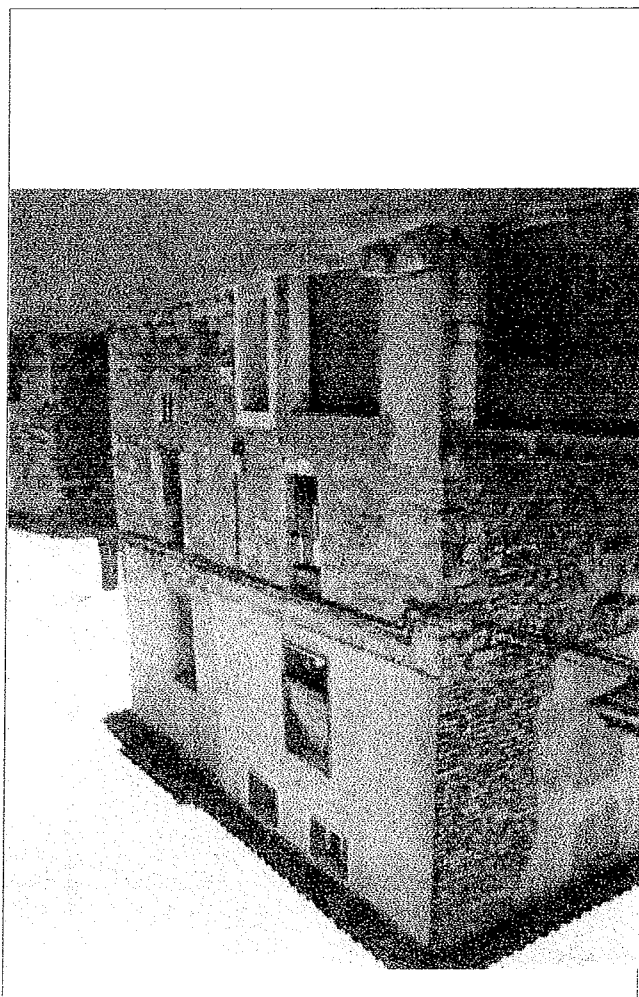

4 FOTOGRAFIA

VALORACION

VALORES Y ELEMENTOS DE INTERES	SILLERIA EN PLANTAS BAJAS
ACCIONES DE MEJORA Y CONSERVACION	RECUPERACION HUECOS ORIGINALES MEJORA CARPINTERIAS Y RECERCADOS MEJORA DE ENFOSCADOS

5 CONDICIONES DE PROTECCION

TIPO DE PROTECCION:		A
LIMITACIONES ALTERACION DEL ELEMENTO:		
ESTRUCTURA	COMP. COLOR	
ORG. INTERNA	ORNAMENTOS	
FACHADAS	X CUBIERTA	

GRADOS DE PROTECCION:

I.- INTEGRAL

E.- ESTRUCTURAL

A.- AMBIENTAL

CARDEÑADUJO, DICIEMBRE 2.000

AC.- ARQUITECTURA CULTA
AT.- ARQUITECTURA TRADICIONAL

NORMAS URBANISTICAS MUNICIPALES

CATALOGO DE BIENES PROTEGIDOS

CARDEÑADUO

1 IDENTIFICACION Y LOCALIZACION

TIPO:	RESIDENCIAL
SUBTIPO:	VIVIENDA UNIFAMILIAR
DENOMINACION:	
Nº	16

2 DESCRIPCION

EPOCA:	XIX
ESTILO:	
DESCRIPCION GENERAL	
TIPOLOGIA:	AT
ESTRUCTURA:	PLANTA RECTANGULAR EN ESQUINA
CUBIERTA:	A DOS AGUAS
DESCRIPCION DE FACHADA	
COMPOSICION:	DISPOSICION ASIMETRICA DE HUECOS
MATERIALES:	SILLERIA Y CARPINTERIA DE HIERRO
ELEMENTOS:	SILLERIA
ESTADO	REGULAR
USO	VIVIENDA
Ocupacion:	SI
PROPIEDAD:	PRIVADA

4 FOTOGRAFIA

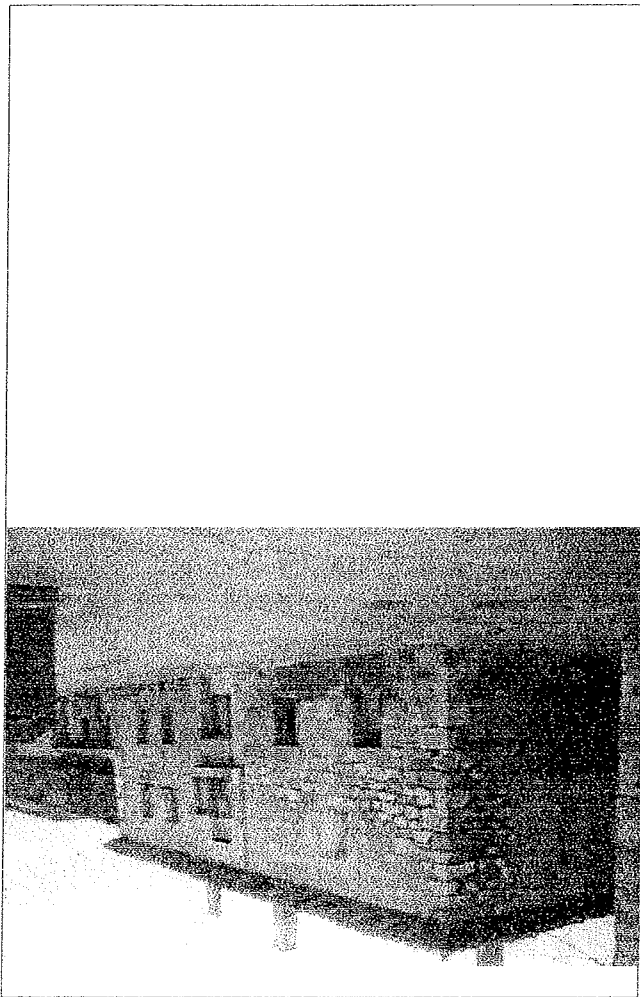

5 CONDICIONES DE PROTECCION

TIPO DE PROTECCION:		A
LIMITACIONES ALTERACION DEL ELEMENTO:		
ESTRUCTURA		COMP. COLOR
ORG. INTERNA		ORNAMENTOS
FACHADAS	X	CUBIERTA

GRADOS DE PROTECCION:

I.- INTEGRAL
E.- ESTRUCTURAL
A.- AMBIENTAL

CARDEÑADUO, DICIEMBRE 2.000

VALORACION

VALORES Y ELEMENTOS DE INTERES	SILLERIA EN PLANTAS BAJAS
ACCIONES DE MEJORA Y CONSERVACION	
RECUPERAR RECERCADO HUECOS	LIMPIEZA DE ENFOSCADOS
MEJORA CARPINTERIAS	SUSTITUCION DE CUBIERTA
MEJORA DE ALEROS	AC.- ARQUITECTURA CULTA
	AT.- ARQUITECTURA TRADICIONAL

NORMAS URBANISTICAS MUNICIPALES

CATALOGO DE BIENES PROTEGIDOS

CARDENADUJO

1 IDENTIFICACION Y LOCALIZACION

TIPO:	RESIDENCIAL
SUBTIPO:	VIVIENDA UNIFAMILIAR
DENOMINACION:	
Nº	17

2 DESCRIPCION

EPOCA:	XIX
ESTILO:	
DESCRIPCION GENERAL	
TIPOLOGIA:	AC
ESTRUCTURA:	PLANTA RECTANGULAR EN ESQUINA
CUBIERTA:	A DOS AGUAS
DESCRIPCION DE FACHADA	
COMPOSICION:	NAVE A UNA ALTURA Y TORRE DE CORONACION
MATERIALES:	SILLERIA, TEJA CERAMICA ROJA, ALEROS DE MADERA
ELEMENTOS:	SILLERIA
ESTADO	BUENO
USO	ERMITA
OCCUPACION:	SI
PROPIEDAD:	PRIVADA

4 FOTOGRAFIA

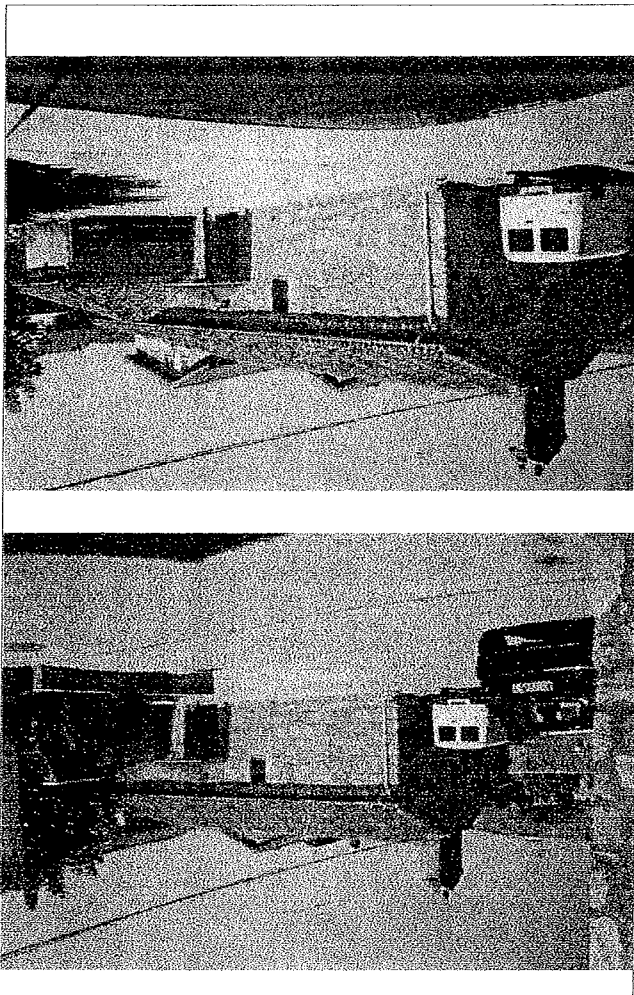

3 VALORACION

VALORES Y ELEMENTOS DE INTERES	ELEMENTO CATALOGADO EN SU INTEGRIDAD
ACCIONES DE MEJORA Y CONSERVACION	
ACABADOS INTERIORES	
TRATAMIENTO DEL ENTORNO	
AC - ARQUITECTURA CULTA	
AT - ARQUITECTURA TRADICIONAL	

5 CONDICIONES DE PROTECCION

TIPO DE PROTECCION:	I		
LIMITACIONES ALTERACION DEL ELEMENTO:			
ESTRUCTURA	X	COMP. COLOR	X
ORG. INTERNA	X	ORNAMENTOS	X
FACHADAS	X	CUBIERTA	X

GRADOS DE PROTECCION:

I - INTEGRAL

E - ESTRUCTURAL

A - AMBIENTAL

CARDENADUJO, DICIEMBRE 2.000

NORMAS URBANISTICAS MUNICIPALES

CATALOGO DE BIENES PROTEGIDOS

CARDENADUJO

1 IDENTIFICACION Y LOCALIZACION

TIPO:	DOTACIONAL
SUBTIPO:	AYUNTAMIENTO
DENOMINACION:	
Nº	18

2 DESCRIPCION

EPOCA:	XIX
ESTILO:	
DESCRIPCION GENERAL	
TIPOLOGIA:	AT
ESTRUCTURA:	PLANTA RECTANGULAR AISLADA
CUBIERTA:	A CUATRO AGUAS
DESCRIPCION DE FACHADA	
COMPOSICION:	DISPOSICION SIMETRICA DE HUECOS
MATERIALES:	SILLERIA, ENFOSCADO EN FACHADA LATERAL Y CARPINTERIA DE ALUMINIO
ELEMENTOS:	SILLERIA
ESTADO	BUENO
USO	VIVIENDA
OCCUPACION:	SI
PROPIEDAD:	PRIVADA

4 FOTOGRAFIA

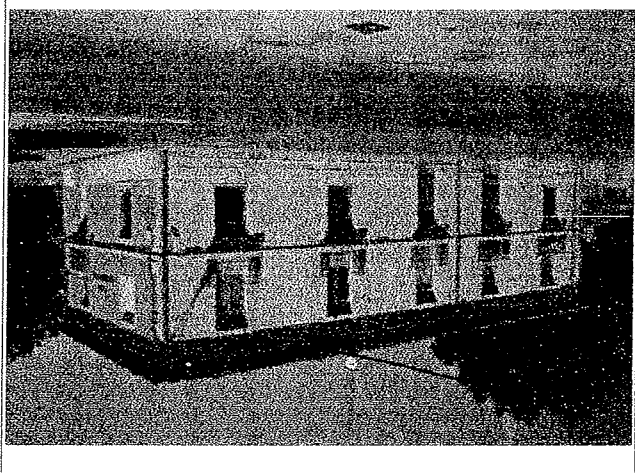

3 VALORACION

VALORES Y ELEMENTOS DE INTERES	SILLERIA, BALCONES DE FORJA
ACCIONES DE MEJORA Y CONSERVACION	

AC - ARQUITECTURA CULTA
AT - ARQUITECTURA TRADICIONAL

5 CONDICIONES DE PROTECCION

TIPO DE PROTECCION:		E
LIMITACIONES ALTERACION DEL ELEMENTO:		
ESTRUCTURA	X	COMP. COLOR
ORG. INTERNA	X	ORNAMENTOS
FACHADAS	X	CUBIERTA

GRADOS DE PROTECCION:

I - INTEGRAL
E - ESTRUCTURAL
A - AMBIENTAL

CARDENADUJO, DICIEMBRE 2.000

NORMAS URBANISTICAS MUNICIPALES

CATALOGO DE BIENES PROTEGIDOS

CARDENADUJO

1 IDENTIFICACION Y LOCALIZACION

TIPO:	RESIDENCIAL
SUBTIPO:	VIVIENDA UNIFAMILIAR
DENOMINACION:	CL. SAN MILLAN
No 19	

2 DESCRIPCION

EPOCA:	XIX
ESTILO:	
DESCRIPCION GENERAL	
TIPOLOGIA:	AT
ESTRUCTURA:	PLANTA RECTANGULAR MEDIANERA
CUBIERTA:	A DOS AGUAS
DESCRIPCION DE FACHADA	
COMPOSICION:	DISPOSICION ASIMETRICA DE HUECOS
MATERIALES:	SILLERIA, CARPINTERIA DE ALUMINIO
ELEMENTOS:	SILLERIA
ESTADO	REGULAR
USO	VIVIENDA
Ocupacion:	SI
PROPIEDAD:	PRIVADA

4 FOTOGRAFIA



3 VALORACION

VALORES Y ELEMENTOS DE INTERES	SILLERIA
ACCIONES DE MEJORA Y CONSERVACION	
RECUPERAR RECERCADO HUECOS	
LIMPIEZA DE ENFOSCADOS	
MEJORA CARPINTERIAS	
SUSTITUCION DE CUBIERTA	
MEJORA DE ALEROS	

5 CONDICIONES DE PROTECCION

TIPO DE PROTECCION:		A
LIMITACIONES ALTERACION DEL ELEMENTO:		
ESTRUCTURA	COMP. COLOR	
ORG. INTERNA	ORNAMENTOS	
FACHADAS	X CUBIERTA	

GRADOS DE PROTECCION:

I.- INTEGRAL
E.- ESTRUCTURAL
A.- AMBIENTAL

CARDENADUJO. DICIEMBRE 2.000

AC.- ARQUITECTURA CULTA
AT.- ARQUITECTURA TRADICIONAL

NORMAS URBANISTICAS MUNICIPALES

CATALOGO DE BIENES PROTEGIDOS

CARDENADUJO

1 IDENTIFICACION Y LOCALIZACION

TIPO:	RESIDENCIAL
SUBTIPO:	VIVIENDA UNIFAMILIAR
DENOMINACION:	
Nº	20

2 DESCRIPCION

EPOCA:	XIX
ESTILO:	
DESCRIPCION GENERAL	
TIPOLOGIA:	AT
ESTRUCTURA:	PLANTA RECTANGULAR MEDIANERA
CUBIERTA:	A DOS AGUAS
DESCRIPCION DE FACHADA	
COMPOSICION:	DISPOSICION SIMETRICA DE HUECOS
MATERIALES:	SILLERIA, CARPINTERIA DE MADERA
ELEMENTOS:	SILLERIA
ESTADO	REGULAR
USO	VIVIENDA
OCCUPACION:	SI
PROPIEDAD:	PRIVADA

4 FOTOGRAFIA

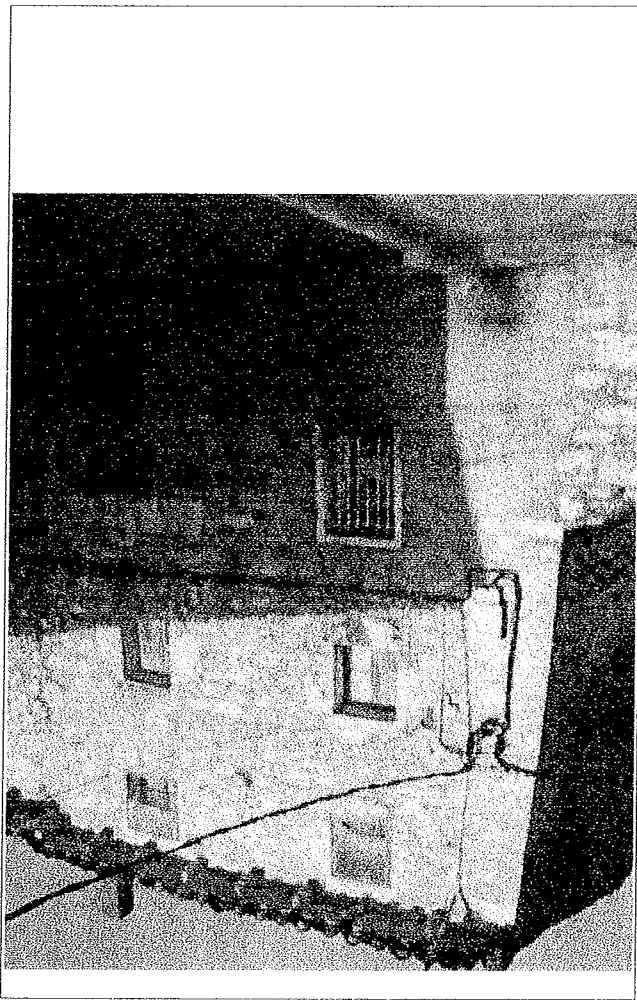

3 VALORACION

VALORES Y ELEMENTOS DE INTERES	SILLERIA
ACCIONES DE MEJORA Y CONSERVACION	RECUPERAR RECERCADO HUECOS LIMPIEZA DE PIEDRA MEJORA CARPINTERIAS SUSTITUCION DE CUBIERTA MEJORA DE ALEROS

5 CONDICIONES DE PROTECCION

TIPO DE PROTECCION:	A
LIMITACIONES ALTERACION DEL ELEMENTO:	
ESTRUCTURA	COMP.COLOR
ORG. INTERNA	ORNAMENTOS
FACHADAS/	X CUBIERTA

GRADOS DE PROTECCION:

I.- INTEGRAL
E.- ESTRUCTURAL
A.- AMBIENTAL

CARDENADUJO. DICIEMBRE 2.000

AC.- ARQUITECTURA CULTA
AT.- ARQUITECTURA TRADICIONAL

NORMAS URBANISTICAS MUNICIPALES

CATALOGO DE BIENES PROTEGIDOS

CARDENADUJO

1 IDENTIFICACION Y LOCALIZACION

TIPO:	RESIDENCIAL
SUBTIPO:	VIVIENDA UNIFAMILIAR
DENOMINACION:	
Nº	21

2 DESCRIPCION

EPOCA:	XIX
ESTILO:	
DESCRIPCION GENERAL	
TIPOLOGIA:	AT
ESTRUCTURA:	PLANTA RECTANGULAR MEDIANERA
CUBIERTA:	A DOS AGUAS
DESCRIPCION DE FACHADA	
COMPOSICION:	DISPOSICION ASIMETRICA DE HUECOS
MATERIALES:	SILERIA, CARPINTERIA DE ALUMINIO
ELEMENTOS:	SILERIA
ESTADO	REGULAR
USO	VIVIENDA
Ocupacion:	SI
PROPIEDAD:	PRIVADA

4 FOTOGRAFIA

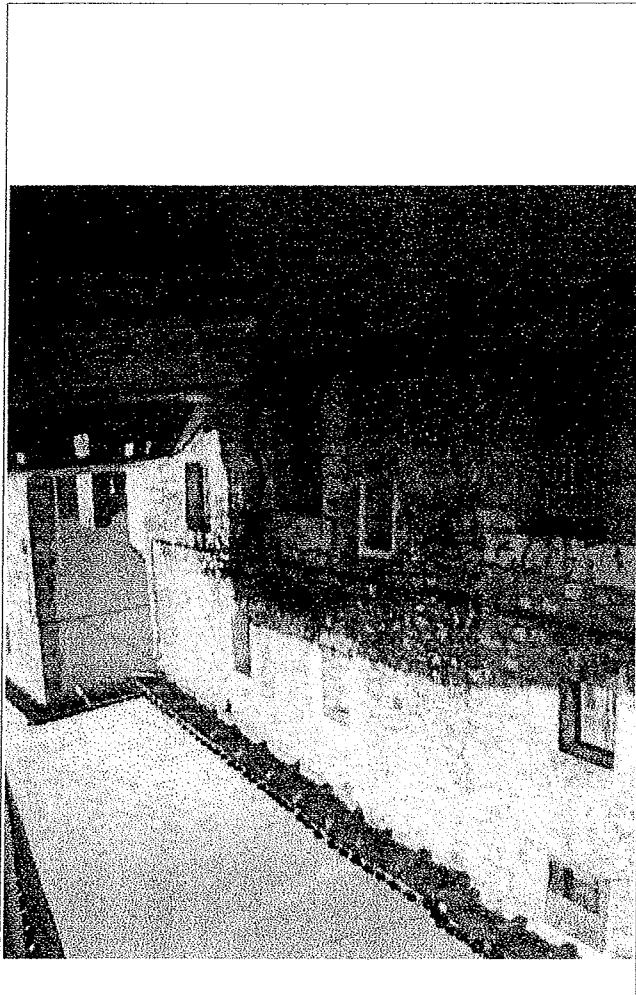

3 VALORACION

VALORES Y ELEMENTOS DE INTERES	SILERIA
ACCIONES DE MEJORA Y CONSERVACION	RECUPERAR RECERCADO HUECOS LIMPIEZA DE ENFOSCADOS MEJORA CARPINTERIAS SUSTITUCION DE CUBIERTA MEJORA DE ALEROS
AC.- ARQUITECTURA CULTA	
AT.- ARQUITECTURA TRADICIONAL	

5 CONDICIONES DE PROTECCION

TIPO DE PROTECCION:	A
LIMITACIONES ALTERACION DEL ELEMENTO:	
ESTRUCTURA	COMP. COLOR
ORG. INTERNA	ORNAMENTOS
FACHADAS	X CUBIERTA

GRADOS DE PROTECCION:

I.- INTEGRAL
E.- ESTRUCTURAL
A.- AMBIENTAL

CARDENADUJO, DICIEMBRE 2.000

NORMAS URBANISTICAS MUNICIPALES

CATALOGO DE BIENES PROTEGIDOS

CARDEÑADJO

1 IDENTIFICACION Y LOCALIZACION

TIPO:	RESIDENCIAL
SUBTIPO:	VIVIENDA UNIFAMILIAR
DENOMINACION:	
Nº	22

2 DESCRIPCION

EPOCA:	XIX
ESTILO:	
DESCRIPCION GENERAL	
TIPOLOGIA:	AT

ESTRUCTURA:	PLANTA TRAPEZOIDAL EN ESQUINA
CUBIERTA:	A TRES AGUAS
DESCRIPCION DE FACHADA	
COMPOSICION:	DISPOSICION ASIMETRICA DE HUECOS
MATERIALES:	SILLERIA, CARPINTERIA DE ALUMINIO
ELEMENTOS:	SILLERIA

ESTADO	BUENO
USO	VIVIENDA
Ocupacion:	SI
PROPIEDAD:	PRIVADA

4 FOTOGRAFIA

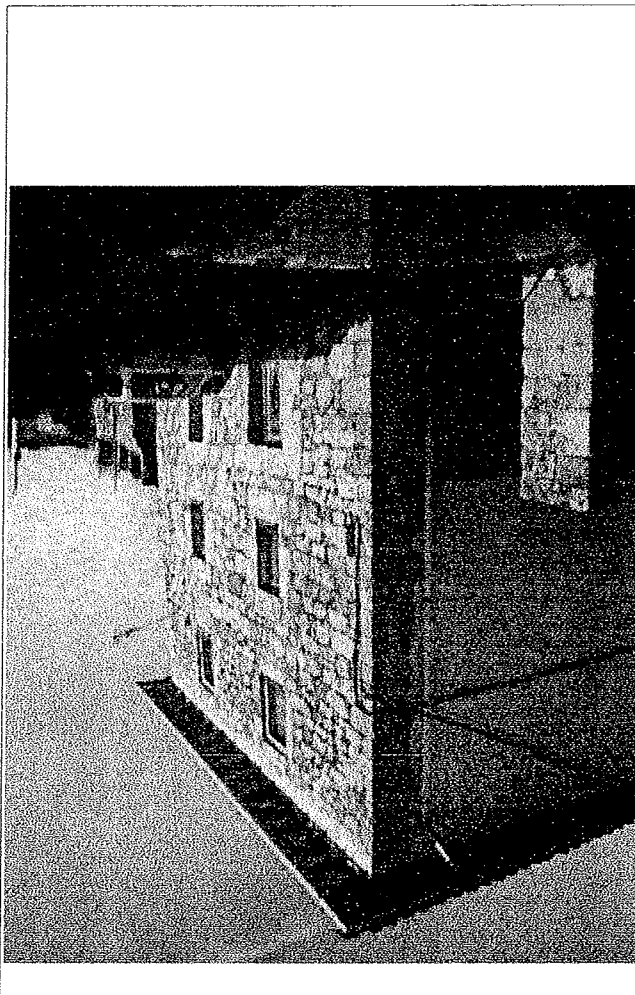

3 VALORACION

VALORES Y ELEMENTOS DE INTERES	SILLERIA
ACCIONES DE MEJORA Y CONSERVACION	MEJORA CARPINTERIAS
AC.- ARQUITECTURA CULTA	AT.- ARQUITECTURA TRADICIONAL

5 CONDICIONES DE PROTECCION

TIPO DE PROTECCION:	A
LIMITACIONES ALTERACION DEL ELEMENTO:	
ESTRUCTURA	COMP. COLOR
ORG. INTERNA	ORNAMENTOS
FACHADAS	X CUBIERTA

GRADOS DE PROTECCION:

I.- INTEGRAL
E.- ESTRUCTURAL
A.- AMBIENTAL

CARDEÑADJO, DICIEMBRE 2.000

NORMAS URBANISTICAS MUNICIPALES

CATALOGO DE BIENES PROTEGIDOS

CARDEÑADJO

1 IDENTIFICACION Y LOCALIZACION

TIPO:	RESIDENCIAL
SUBTIPO:	VIVIENDA UNIFAMILIAR
DENOMINACION:	

Nº
23

2 DESCRIPCION

EPOCA:	XX
ESTILO:	
DESCRIPCION GENERAL	

TIPOLOGIA: AT

ESTRUCTURA: PLANTA IRREGULAR MEDIANERA

CUBIERTA: A DOS AGUAS

DESCRIPCION DE FACHADA

COMPOSICION: DISPOSICION ASIMETRICA DE HUECOS

MATERIALES: SILLERIA, RECERCADO DE HUECOS EN LADRILLO
CARPINTERIA DE ALUMINIO

ELEMENTOS: SILLERIA

ESTADO: REGULAR

USO: VIVIENDA

OCCUPACION: SI

PROPIEDAD: PRIVADA

4 FOTOGRAFIA



3 VALORACION

VALORES Y ELEMENTOS DE INTERES	
SILLERIA	
RECERCOS DE LADRILLO VISTO	
ACCIONES DE MEJORA Y CONSERVACION	
RECUPERACION DE RECERCOS DE HUECOS	
MEJORA DE CARPINTERIAS	
LIMPIEZA DE PIEDRA	

AC - ARQUITECTURA CULTA
AT - ARQUITECTURA TRADICIONAL

5 CONDICIONES DE PROTECCION

TIPO DE PROTECCION:	A
LIMITACIONES ALTERACION DEL ELEMENTO:	
ESTRUCTURA	COMP. COLOR
ORG. INTERNA	ORNAMENTOS
FACHADAS	X CUBIERTA

GRADOS DE PROTECCION:

I - INTEGRAL
E - ESTRUCTURAL
A - AMBIENTAL

CARDEÑADJO, DICIEMBRE 2.000

NORMAS URBANISTICAS MUNICIPALES

CATALOGO DE BIENES PROTEGIDOS

CARDENADUO

1 IDENTIFICACION Y LOCALIZACION

TIPO:	RESIDENCIAL		
SUBTIPO:	VIVIENDA UNIFAMILIAR		
DENOMINACION:			
<table border="1" style="width: 100%;"> <tr> <td style="width: 50%; text-align: center;">No</td> <td style="width: 50%; text-align: center;">24</td> </tr> </table>		No	24
No	24		

2 DESCRIPCION

EPOCA:	XIX
ESTILO:	
DESCRIPCION GENERAL	
TIPOLOGIA:	AT
ESTRUCTURA:	PLANTA TRAPEZOIDAL EN ESQUINA
CUBIERTA:	A DOS AGUAS
DESCRIPCION DE FACHADA	
COMPOSICION:	DISPOSICION ASIMETRICA DE HUECOS
MATERIALES:	SILLERIA, CARPINTERIA DE ALUMINIO
ELEMENTOS:	SILLERIA
ESTADO	
USO	VIVIENDA
OCCUPACION:	SI
PROPIEDAD:	PRIVADA

4 FOTOGRAFIA

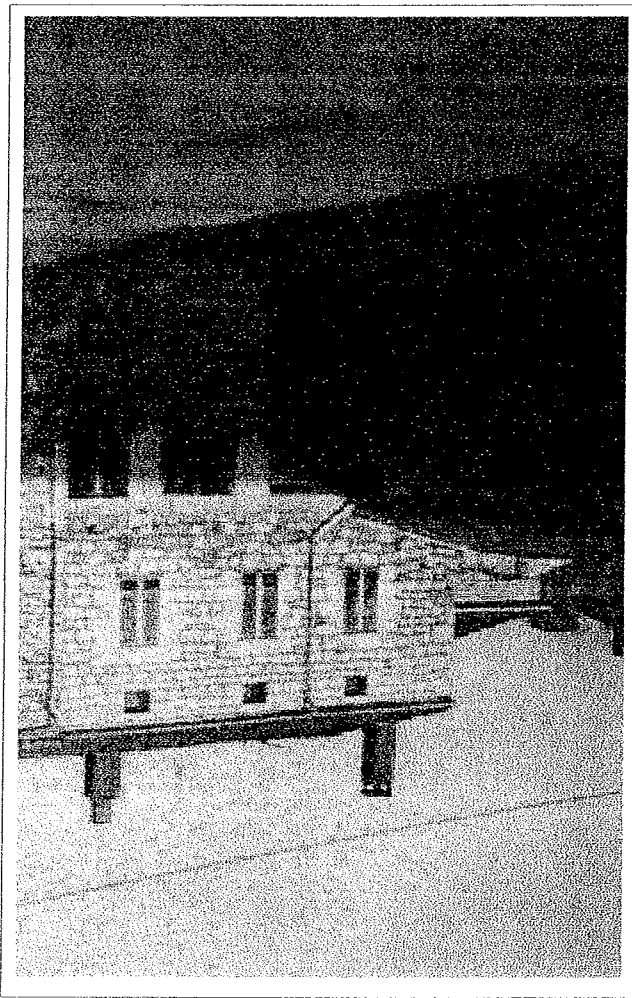

3 VALORACION

VALORES Y ELEMENTOS DE INTERES	SILLERIA
ACCIONES DE MEJORA Y CONSERVACION	
AC. - ARQUITECTURA CULTA	
AT. - ARQUITECTURA TRADICIONAL	

5 CONDICIONES DE PROTECCION

TIPO DE PROTECCION:		A
LIMITACIONES ALTERACION DEL ELEMENTO:		
ESTRUCTURA	COMP. COLOR	
ORG. INTERNA	ORNAMENTOS	
FACHADAS/	X CUBIERTA	

GRADOS DE PROTECCION:

I. - INTEGRAL

E. - ESTRUCTURAL

A. - AMBIENTAL

CARDENADUO. DICIEMBRE 2.000

NORMAS URBANISTICAS MUNICIPALES

CATALOGO DE BIENES PROTEGIDOS

CARDENADJO

1 IDENTIFICACION Y LOCALIZACION

TIPO:	RESIDENCIAL
SUBTIPO:	VIVIENDA UNIFAMILIAR
DENOMINACION:	
Nº	25

2 DESCRIPCION

EPOCA:	XIX
ESTILO:	
DESCRIPCION GENERAL	
TIPOLOGIA:	AT
ESTRUCTURA:	PLANTA RECTANGULAR EN ESQUINA
CUBIERTA:	A TRES AGUAS
DESCRIPCION DE FACHADA	
COMPOSICION:	DISPOSICION SIMETRICA DE HUECOS
MATERIALES:	SILLERIA, RECERCADO DE HUECOS EN LADRILLO CARPINTERIA DE ALUMINIO
ELEMENTOS:	SILLERIA
ESTADO	REGULAR
USO	VIVIENDA
Ocupacion:	SI
PROPIEDAD:	PRIVADA

4 FOTOGRAFIA

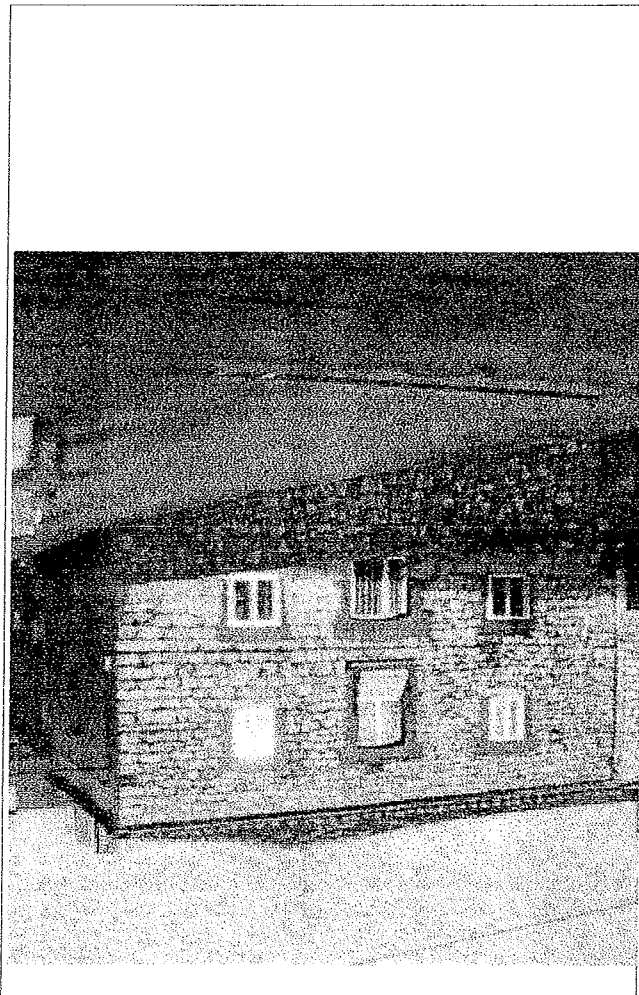

3 VALORACION

VALORES Y ELEMENTOS DE INTERES	SILLERIA
ACCIONES DE MEJORA Y CONSERVACION	MEJORA RECERCADO HUECOS ELIMINACION DE CONTRAVENTANAS ALUMINIO

5 CONDICIONES DE PROTECCION

TIPO DE PROTECCION:	A
LIMITACIONES ALTERACION DEL ELEMENTO:	
ESTRUCTURA	COMP. COLOR
ORG. INTERNA	ORNAMENTOS
FACHADAS	X CUBIERTA

GRADOS DE PROTECCION:

I.- INTEGRAL
E.- ESTRUCTURAL
A.- AMBIENTAL

CARDENADJO. DICIEMBRE 2.000

AC.- ARQUITECTURA CULTA
AT.- ARQUITECTURA TRADICIONAL

NORMAS URBANISTICAS MUNICIPALES

CATALOGO DE BIENES PROTEGIDOS

CARDEÑADUJO

1 IDENTIFICACION Y LOCALIZACION

TIPO:	RESIDENCIAL
SUBTIPO:	VIVIENDA UNIFAMILIAR
DENOMINACION:	
Nº	26

2 DESCRIPCION

EPOCA:	XIX
ESTILO:	
DESCRIPCION GENERAL	
TIPOLOGIA:	AT
ESTRUCTURA:	PLANTA RECTANGULAR EN ESQUINA
CUBIERTA:	A DOS AGUAS
DESCRIPCION DE FACHADA	
COMPOSICION:	DISPOSICION ASIMETRICA DE HUECOS
MATERIALES:	SILLERIA, CARPINTERIA DE ALUMINIO
ELEMENTOS:	SILLERIA
ESTADO	REGULAR
USO	VIVIENDA
OCCUPACION:	SI
PROPIEDAD:	PRIVADA

4 FOTOGRAFIA



3 VALORACION

VALORES Y ELEMENTOS DE INTERES	SILLERIA
ACCIONES DE MEJORA Y CONSERVACION	
RECUPERAR RECERCADO HUECOS	
LIMPIEZA DE ENFOSCADOS	
MEJORA CARPINTERIAS	
SUSTITUCION DE CUBIERTA	
MEJORA DE ALEROS	
AC.- ARQUITECTURA CULTA	
AT.- ARQUITECTURA TRADICIONAL	

5 CONDICIONES DE PROTECCION

TIPO DE PROTECCION:		A
LIMITACIONES ALTERACION DEL ELEMENTO:		
ESTRUCTURA	COMP. COLOR	
ORG. INTERNA	ORNAMENTOS	
FACHADAS	X CUBIERTA	

GRADOS DE PROTECCION:

I.- INTEGRAL
E.- ESTRUCTURAL
A.- AMBIENTAL

CARDEÑADUJO, DICIEMBRE 2.000

NORMAS URBANISTICAS MUNICIPALES

CATALOGO DE BIENES PROTEGIDOS

CARDENADUJO

1 IDENTIFICACION Y LOCALIZACION

TIPO:	RESIDENCIAL
SUBTIPO:	VIVIENDA UNIFAMILIAR
DENOMINACION:	CL. SAN PEDRO CARDEÑA
Nº	27

2 DESCRIPCION

EPOCA:	XIX
ESTILO:	
DESCRIPCION GENERAL	
TIPOLOGIA:	AT
ESTRUCTURA:	PLANTA RECTANGULAR EN ESQUINA
CUBIERTA:	A DOS AGUAS
DESCRIPCION DE FACHADA	
COMPOSICION:	DISPOSICION ASIMETRICA DE HUECOS
MATERIALES:	SILLERIA EN PLANTA BAJA, ENFOSCADO EN PLANTA 1ª, Y CARPINTERIA DE ALUMINIO
ELEMENTOS:	SILLERIA
ESTADO	REGULAR
USO	VIVIENDA
Ocupacion:	SI
PROPIEDAD:	PRIVADA

4 FOTOGRAFIA

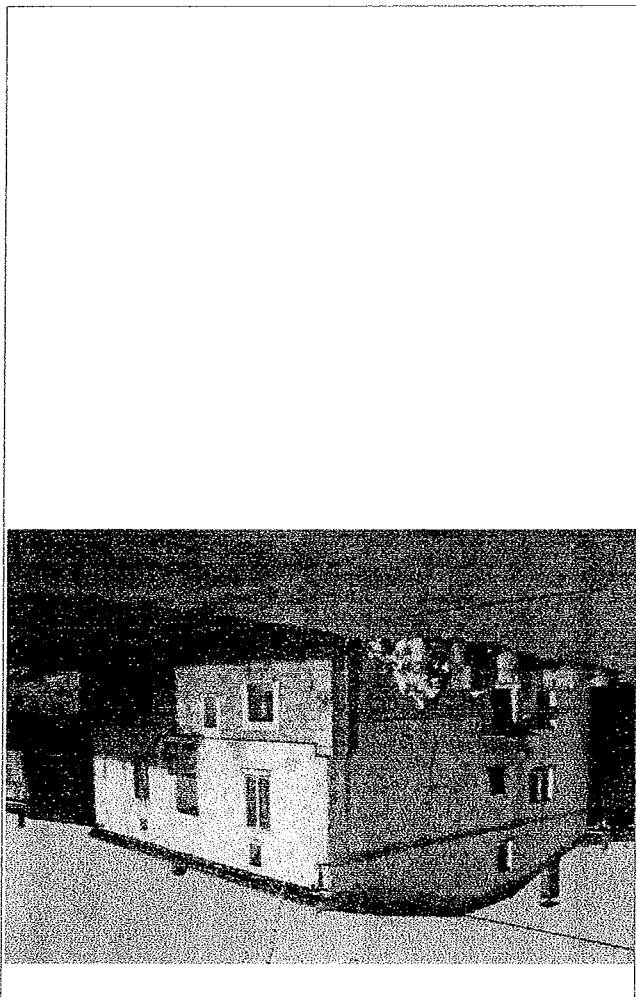

3 VALORACION

VALORES Y ELEMENTOS DE INTERES	SILLERIA
ACCIONES DE MEJORA Y CONSERVACION	RECUPERAR RECERCADO HUECOS LIMPIEZA DE ENFOSCADOS MEJORA CARPINTERIAS SUSTITUCION DE CUBIERTA MEJORA DE ALEROS

5 CONDICIONES DE PROTECCION

TIPO DE PROTECCION:	A
LIMITACIONES ALTERACION DEL ELEMENTO:	
ESTRUCTURA	COMP. COLOR
ORG. INTERNA	ORNAMENTOS
FACHADAS	X CUBIERTA

GRADOS DE PROTECCION:

I.- INTEGRAL
E.- ESTRUCTURAL
A.- AMBIENTAL

CARDENADUJO, DICIEMBRE 2.000

AC.- ARQUITECTURA CULTA
AT.- ARQUITECTURA TRADICIONAL

NORMAS URBANISTICAS MUNICIPALES

CATALOGO DE BIENES PROTEGIDOS

CARDEÑADUJO

1 IDENTIFICACION Y LOCALIZACION

TIPO:	RESIDENCIAL
SUBTIPO:	VIVIENDA UNIFAMILIAR
DENOMINACION:	CL. SAN PEDRO CARDEÑA
<div style="border: 1px solid black; padding: 5px; display: inline-block;"> Nº 28 </div>	

2 DESCRIPCION

EPOCA:	XIX
ESTILO:	
DESCRIPCION GENERAL	
TIPOLOGIA:	AT
ESTRUCTURA:	PLANTA RECTANGULAR EN ESQUINA
CUBIERTA:	A CUATRO AGUAS
DESCRIPCION DE FACHADA	
COMPOSICION:	DISPOSICION SIMETRICA DE HUECOS
MATERIALES:	SILLERIA, REJERCADO DE HUECOS EN LADRILLO Y CARPINTERIA DE ALUMINIO
ELEMENTOS:	SILLERIA
ESTADO:	REGULAR
USO:	VIVIENDA
OCUPACION:	SI
PROPIEDAD:	PRIVADA

4 FOTOGRAFIA



3 VALORACION

VALORES Y ELEMENTOS DE INTERES	SILLERIA
ACCIONES DE MEJORA Y CONSERVACION	
MEJORA DE ALEROS	
SUSTITUCION DE CUBIERTA	
MEJORA CARPINTERIAS	
LIMPIEZA DE PIEDRA	
SUSTITUCION DE BAJANTES	
AC.- ARQUITECTURA CULTA	
AT.- ARQUITECTURA TRADICIONAL	

5 CONDICIONES DE PROTECCION

TIPO DE PROTECCION:		A
LIMITACIONES ALTERACION DEL ELEMENTO:		
ESTRUCTURA	COMP. COLOR	
ORG. INTERNA	ORNAMENTOS	
FACHADAS	X CUBIERTA	

GRADOS DE PROTECCION:

I.- INTEGRAL
E.- ESTRUCTURAL
A.- AMBIENTAL

CARDEÑADUJO, DICIEMBRE 2.000

NORMAS URBANISTICAS MUNICIPALES

CATALOGO DE BIENES PROTEGIDOS

CARDEÑADUJO

1 IDENTIFICACION Y LOCALIZACION

TIPO:	RESIDENCIAL
SUBTIPO:	VIVIENDA UNIFAMILIAR
DENOMINACION:	CL. SAN PEDRO CARDEÑA
<div style="border: 1px solid black; padding: 5px; display: inline-block;"> Nº 29 </div>	

2 DESCRIPCION

EPOCA:	XIX
ESTILO:	
DESCRIPCION GENERAL	
TIPOLOGIA:	AT
ESTRUCTURA:	PLANTA RECTANGULAR MEDIANERA
CUBIERTA:	A DOS AGUAS
DESCRIPCION DE FACHADA	
COMPOSICION:	DISPOSICION SIMETRICA DE HUECOS
MATERIALES:	SILERIA, CARPINTERIA DE ALUMINIO
ELEMENTOS:	SILERIA
ESTADO:	BUENO
USO:	VIVIENDA
Ocupacion:	SI
PROPIEDAD:	PRIVADA

4 FOTOGRAFIA

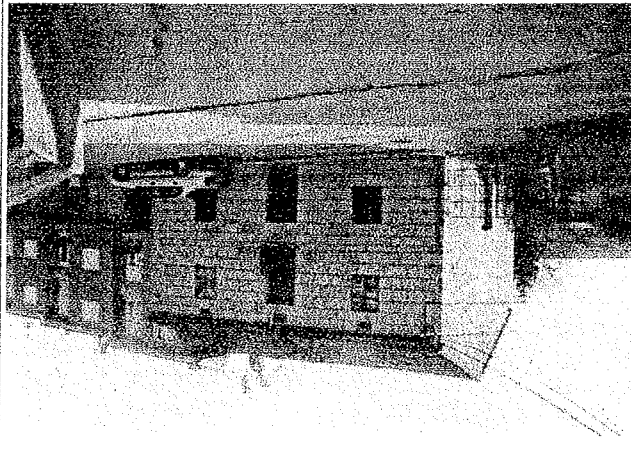

3 VALORACION

VALORES Y ELEMENTOS DE INTERES	SILERIA
ACCIONES DE MEJORA Y CONSERVACION	
AC. - ARQUITECTURA CULTA	
AT. - ARQUITECTURA TRADICIONAL	

5 CONDICIONES DE PROTECCION

TIPO DE PROTECCION:		A
LIMITACIONES ALTERACION DEL ELEMENTO:		
ESTRUCTURA	COMP. COLOR	
ORG. INTERNA	ORNAMENTOS	
FACHADAS	X CUBIERTA	

GRADOS DE PROTECCION:

I. - INTEGRAL
E. - ESTRUCTURAL
A. - AMBIENTAL

CARDEÑADUJO. DICIEMBRE 2.000

NORMAS URBANISTICAS MUNICIPALES

CATALOGO DE BIENES PROTEGIDOS

CARDEÑADUJO

1 IDENTIFICACION Y LOCALIZACION

TIPO:	RESIDENCIAL
SUBTIPO:	VIVIENDA UNIFAMILIAR
DENOMINACION:	CL. SAN PEDRO CARDEÑA
Nº	30

2 DESCRIPCION

EPOCA:	XIX
ESTILO:	
DESCRIPCION GENERAL	
TIPOLOGIA:	AT
ESTRUCTURA:	PLANTA RECTANGULAR MEDIANERA
CUBIERTA:	A DOS AGUAS
DESCRIPCION DE FACHADA	
COMPOSICION:	DISPOSICION ASIMETRICA DE HUECOS
MATERIALES:	SILLERIA, CARPINTERIA DE ALUMINIO
ELEMENTOS:	SILLERIA
ESTADO	REGULAR
USO	VIVIENDA
Ocupacion:	SI
PROPIEDAD:	PRIVADA

4 FOTOGRAFIA

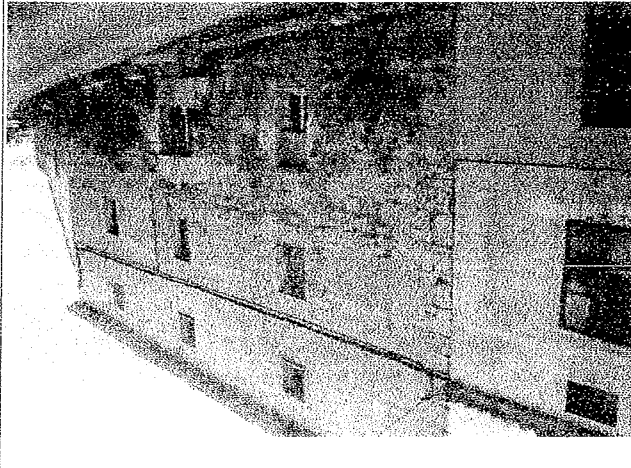

3 VALORACION

VALORES Y ELEMENTOS DE INTERES	SILLERIA
ACCIONES DE MEJORA Y CONSERVACION	
RECUPERAR RECERCADO HUECOS	
LIMPIEZA DE PIEDRA	
MEJORA CARPINTERIAS	
SUSTITUCION DE CUBIERTA	
MEJORA DE ALEROS	

5 CONDICIONES DE PROTECCION

TIPO DE PROTECCION:		A
LIMITACIONES ALTERACION DEL ELEMENTO:		
ESTRUCTURA	COMP. COLOR	
ORG. INTERNA	ORNAMENTOS	
FACHADAS	X CUBIERTA	

GRADOS DE PROTECCION:

I.- INTEGRAL
E.- ESTRUCTURAL
A.- AMBIENTAL

CARDEÑADUJO, DICIEMBRE 2.000

AC.- ARQUITECTURA CULTA
AT.- ARQUITECTURA TRADICIONAL

NORMAS URBANISTICAS MUNICIPALES

CATALOGO DE BIENES PROTEGIDOS

CARDEÑADUJO

1 IDENTIFICACION Y LOCALIZACION

TIPO:	RESIDENCIAL
SUBTIPO:	VIVIENDA UNIFAMILIAR
DENOMINACION:	CL. SAN PEDRO CARDEÑA
No 31	

2 DESCRIPCION

EPOCA:	XIX
ESTILO:	
DESCRIPCION GENERAL	
TIPOLOGIA:	AT
ESTRUCTURA:	PLANTA RECTANGULAR MEDIANERA
CUBIERTA:	A DOS AGUAS
DESCRIPCION DE FACHADA	
COMPOSICION:	DISPOSICION ASIMETRICA DE HUECOS
MATERIALES:	ENFOSCADO Y CARPINTERIA DE ALUMINIO
ELEMENTOS:	ENFOSCADO
ESTADO	REGULAR
USO	VIVIENDA
OCCUPACION:	SI
PROPIEDAD:	PRIVADA

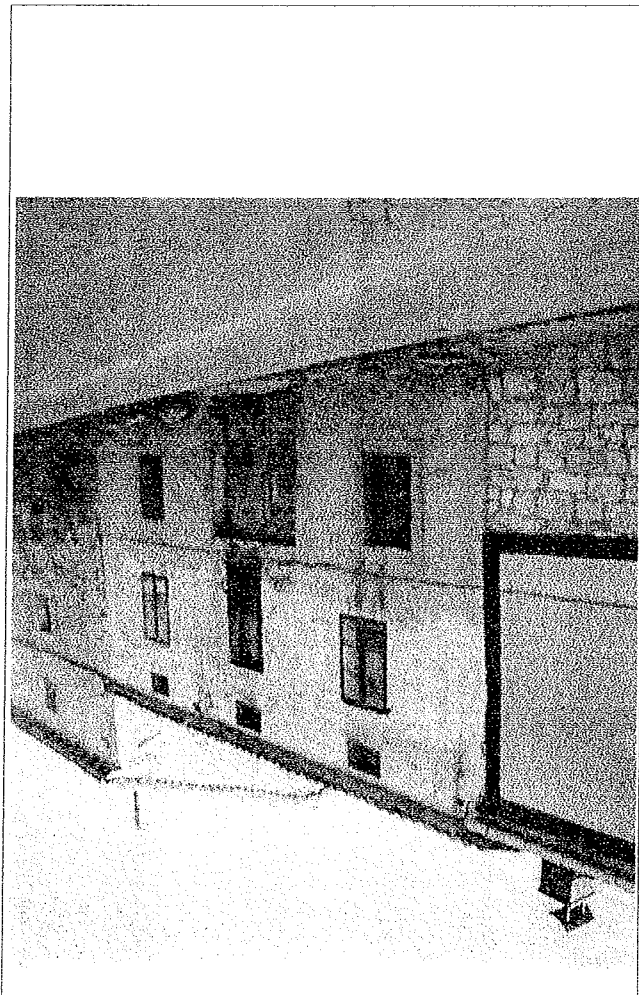

4 FOTOGRAFIA

3 VALORACION

VALORES Y ELEMENTOS DE INTERES	SILLERIA
ACCIONES DE MEJORA Y CONSERVACION	
RECUPERAR RECERCADO HUECOS	
LIMPIEZA DE ENFOSCADOS	
MEJORA CARPINTERIAS	
SUSTITUCION DE CUBIERTA	
MEJORA DE ALEROS	
AC.- ARQUITECTURA CULTA	
AT.- ARQUITECTURA TRADICIONAL	

5 CONDICIONES DE PROTECCION

TIPO DE PROTECCION:		A
LIMITACIONES ALTERACION DEL ELEMENTO:		
ESTRUCTURA	COMP. COLOR	
ORG. INTERNA	ORNAMENTOS	
FACHADAS	X CUBIERTA	

GRADOS DE PROTECCION:

- I.- INTEGRAL
- E.- ESTRUCTURAL
- A.- AMBIENTAL

CARDEÑADUJO. DICIEMBRE 2.000

NORMAS URBANISTICAS MUNICIPALES

CATALOGO DE BIENES PROTEGIDOS

CARDEÑADJO

1 IDENTIFICACION Y LOCALIZACION

TIPO:	RESIDENCIAL
SUBTIPO:	VIVIENDA UNIFAMILIAR
DENOMINACION:	CL. SAN PEDRO CARDEÑA
Nº	32

2 DESCRIPCION

EPOCA:	XIX
ESTILO:	
DESCRIPCION GENERAL	
TIPOLOGIA:	AT
ESTRUCTURA:	PLANTA RECTANGULAR MEDIANERA
CUBIERTA:	A DOS AGUAS
DESCRIPCION DE FACHADA	
COMPOSICION:	DISPOSICION ASIMETRICA DE HUECOS
MATERIALES:	SILLERIA EN PLANTA BAJA, ENFOSCADO EN PLANTA 1ª, Y CARPINTERIA DE ALUMINIO
ELEMENTOS:	SILLERIA
ESTADO	BUENO
USO	VIVIENDA
OCCUPACION:	SI
PROPIEDAD:	PRIVADA

4 FOTOGRAFIA

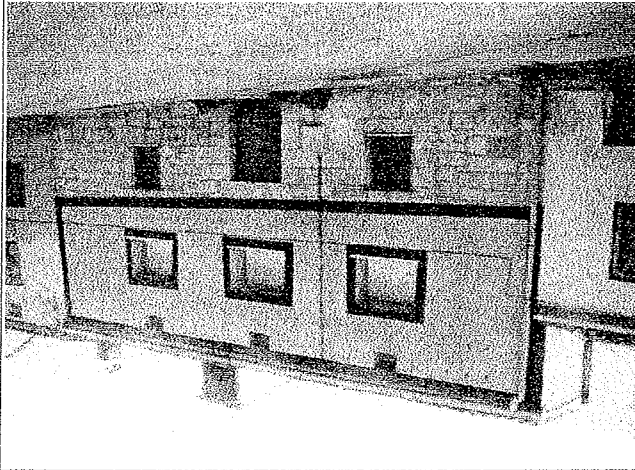

3 VALORACION

VALORES Y ELEMENTOS DE INTERES	SILLERIA
ACCIONES DE MEJORA Y CONSERVACION	RECUPERAR RECERCADO HUECOS LIMPIEZA DE ENFOSCADOS MEJORA CARPINTERIAS SUSTITUCION DE CUBIERTA MEJORA DE ALEROS

5 CONDICIONES DE PROTECCION

TIPO DE PROTECCION:		A
LIMITACIONES ALTERACION DEL ELEMENTO:		
ESTRUCTURA	COMP. COLOR	
ORG. INTERNA	ORNAMENTOS	
FACHADAS/	X CUBIERTA	

GRADOS DE PROTECCION:

I.- INTEGRAL
E.- ESTRUCTURAL
A.- AMBIENTAL

CARDEÑADJO. DICIEMBRE 2.000

AC.- ARQUITECTURA CULTA
AT.- ARQUITECTURA TRADICIONAL

NORMAS URBANISTICAS MUNICIPALES

CATALOGO DE BIENES PROTEGIDOS

CARDENADUJO

1 IDENTIFICACION Y LOCALIZACION

TIPO:	RESIDENCIAL
SUBTIPO:	VIVIENDA UNIFAMILIAR
DENOMINACION:	
Nº	33

2 DESCRIPCION

EPOCA:	XIX
ESTILO:	
DESCRIPCION GENERAL	
TIPOLOGIA:	AT
ESTRUCTURA:	PLANTA RECTANGULAR EN ESQUINA
CUBIERTA:	A DOS AGUAS
DESCRIPCION DE FACHADA	
COMPOSICION:	DISPOSICION ASIMETRICA DE HUECOS
MATERIALES:	SILLERIA EN PLANTA BAJA, ENFOSCADO EN PLANTA 1ª, Y CARPINTERIA DE ALUMINIO
ELEMENTOS:	SILLERIA
ESTADO	BUENO
USO	VIVIENDA
OCCUPACION:	SI
PROPIEDAD:	PRIVADA

4 FOTOGRAFIA

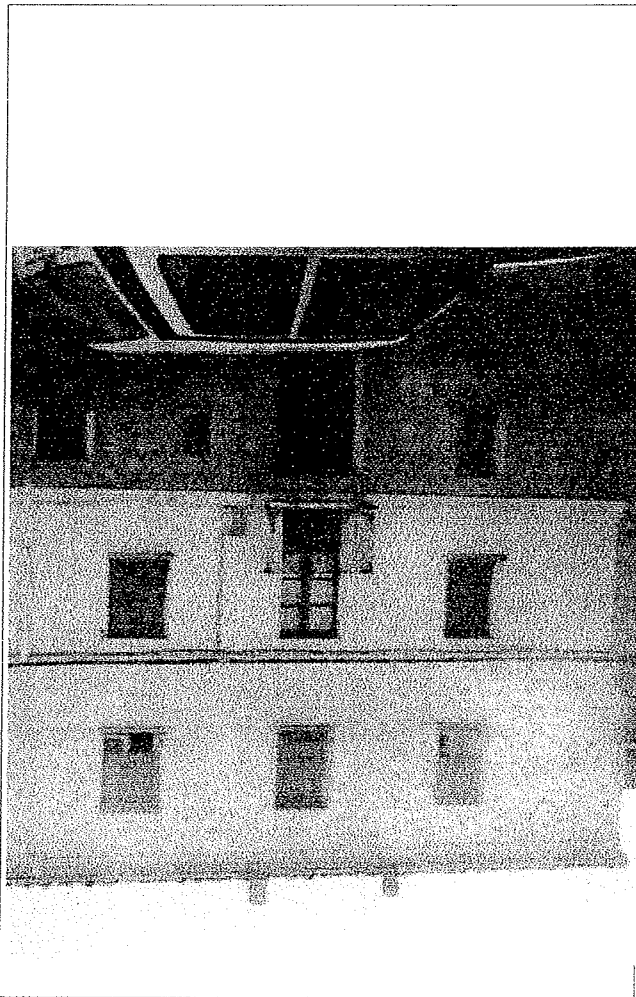

3 VALORACION

VALORES Y ELEMENTOS DE INTERES	SILLERIA PLANTA BAJA
ACCIONES DE MEJORA Y CONSERVACION	RECUPERAR RECERCADO HUECOS LIMPIEZA DE ENFOSCADOS MEJORA CARPINTERIAS SUSTITUCION DE CUBIERTA MEJORA DE ALEROS

5 CONDICIONES DE PROTECCION

TIPO DE PROTECCION:	A
LIMITACIONES ALTERACION DEL ELEMENTO:	
ESTRUCTURA	COMP. COLOR
ORG. INTERNA	ORNAMENTOS
FACHADAS/	X CUBIERTA

GRADOS DE PROTECCION:

I.- INTEGRAL
E.- ESTRUCTURAL
A.- AMBIENTAL

CARDENADUJO, DICIEMBRE 2.000

AC.- ARQUITECTURA CULTA
AT.- ARQUITECTURA TRADICIONAL

NORMAS URBANISTICAS MUNICIPALES

CATALOGO DE BIENES PROTEGIDOS

CARDENADJO

1 IDENTIFICACION Y LOCALIZACION

TIPO:	RESIDENCIAL
SUBTIPO:	VIVIENDA UNIFAMILIAR
DENOMINACION:	
Nº	34

2 DESCRIPCION

EPOCA:	XIX
ESTILO:	
DESCRIPCION GENERAL	

TIPOLOGIA:	AT
ESTRUCTURA:	PLANTA RECTANGULAR MEDIANERA
CUBIERTA:	A DOS AGUAS
DESCRIPCION DE FACHADA	

COMPOSICION:	DISPOSICION ASIMETRICA DE HUECOS
MATERIALES:	SILLERIA EN PLANTA BAJA, ENFOSCADO EN PLANTA 1ª, Y CARPINTERIA DE ALUMINIO
ELEMENTOS:	SILLERIA
ESTADO	BUENO
USO	VIVIENDA
Ocupacion:	SI
PROPIEDAD:	PRIVADA

4 FOTOGRAFIA

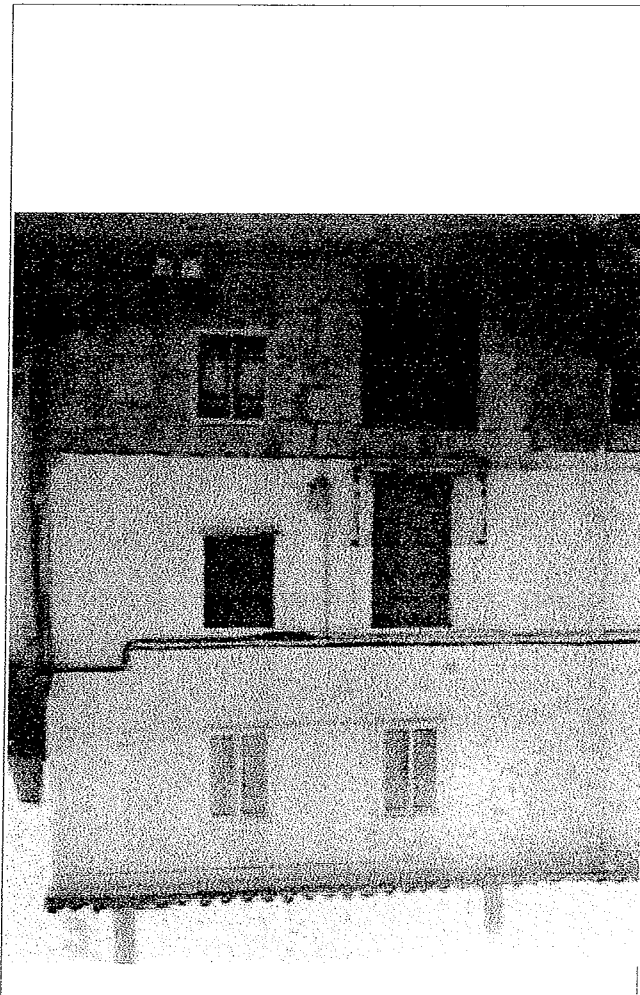

3 VALORACION

VALORES Y ELEMENTOS DE INTERES	SILLERIA PLANTA BAJA
ACCIONES DE MEJORA Y CONSERVACION	RECUPERAR RECERCADO HUECOS LIMPIEZA DE ENFOSCADOS MEJORA CARPINTERIAS SUSTITUCION DE CUBIERTA MEJORA DE ALEROS

AC - ARQUITECTURA CULTA
AT - ARQUITECTURA TRADICIONAL

5 CONDICIONES DE PROTECCION

TIPO DE PROTECCION:	A
LIMITACIONES ALTERACION DEL ELEMENTO:	
ESTRUCTURA	COMP. COLOR
ORG. INTERNA	ORNAMENTOS
FACHADAS	X CUBIERTA

GRADOS DE PROTECCION:

I - INTEGRAL
E - ESTRUCTURAL
A - AMBIENTAL

CARDENADJO, DICIEMBRE 2.000

NORMAS URBANISTICAS MUNICIPALES

CATALOGO DE BIENES PROTEGIDOS

CARDENADUJO

1 IDENTIFICACION Y LOCALIZACION

TIPO:	RESIDENCIAL
SUBTIPO:	VIVIENDA UNIFAMILIAR
DENOMINACION:	
Nº	35

2 DESCRIPCION

EPOCA:	XIX
ESTILO:	
DESCRIPCION GENERAL	
TIPOLOGIA:	AT
ESTRUCTURA:	PLANTA CASI RECTANGULAR MEDIANERA
CUBIERTA:	A DOS AGUAS
DESCRIPCION DE FACHADA	
COMPOSICION:	DISPOSICION ASIMETRICA DE HUECOS
MATERIALES:	SILLERIA EN PLANTA BAJA, ENFOSCADO EN PLANTA 1ª, Y CARPINTERIA DE ALUMINIO
ELEMENTOS:	SILLERIA
ESTADO	BUENO
USO	VIVIENDA
Ocupacion:	SI
PROPIEDAD:	PRIVADA

4 FOTOGRAFIA

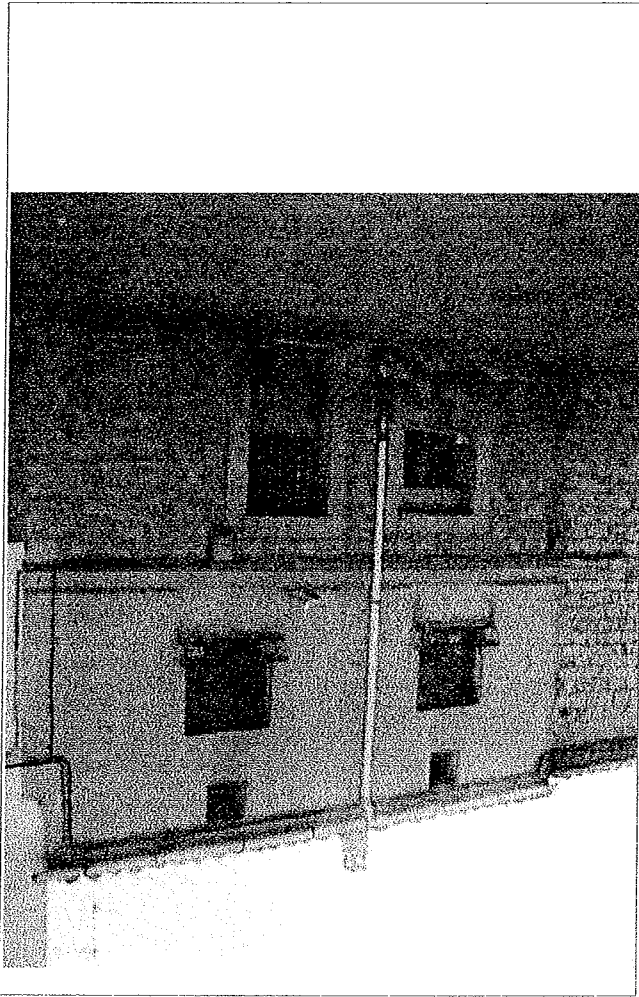

3 VALORACION

VALORES Y ELEMENTOS DE INTERES	SILLERIA PLANTA BAJA
ACCIONES DE MEJORA Y CONSERVACION	
RECUPERAR RECERCADO HUECOS	
LIMPIEZA DE ENFOSCADOS	
MEJORA CARPINTERIAS	
SUSTITUCION DE CUBIERTA	
MEJORA DE ALEROS	

AC.- ARQUITECTURA CULTA
AT.- ARQUITECTURA TRADICIONAL

5 CONDICIONES DE PROTECCION

TIPO DE PROTECCION:		A
LIMITACIONES ALTERACION DEL ELEMENTO:		
ESTRUCTURA	COMP.COLOUR	
ORG. INTERNA	ORNAMENTOS	
FACHADAS	X CUBIERTA	

GRADOS DE PROTECCION:

I.- INTEGRAL
E.- ESTRUCTURAL
A.- AMBIENTAL

CARDENADUJO, DICIEMBRE 2.000

NORMAS URBANISTICAS MUNICIPALES

CATALOGO DE BIENES PROTEGIDOS

CARDENADJO

1 IDENTIFICACION Y LOCALIZACION

TIPO:	RESIDENCIAL
SUBTIPO:	VIVIENDA UNIFAMILIAR
DENOMINACION:	
Nº	36

2 DESCRIPCION

EPOCA:	XIX
ESTILO:	
DESCRIPCION GENERAL	
TIPOLOGIA:	AT
ESTRUCTURA:	PLANTA CASI RECTANGULAR MEDIANERA
CUBIERTA:	A DOS AGUAS
DESCRIPCION DE FACHADA	
COMPOSICION:	DISPOSICION ASIMETRICA DE HUECOS
MATERIALES:	SILLERIA, CARPINTERIA DE ALUMINIO
ELEMENTOS:	SILLERIA
ESTADO	REGULAR
USO	VIVIENDA
Ocupacion:	SI
PROPIEDAD:	PRIVADA

4 FOTOGRAFIA

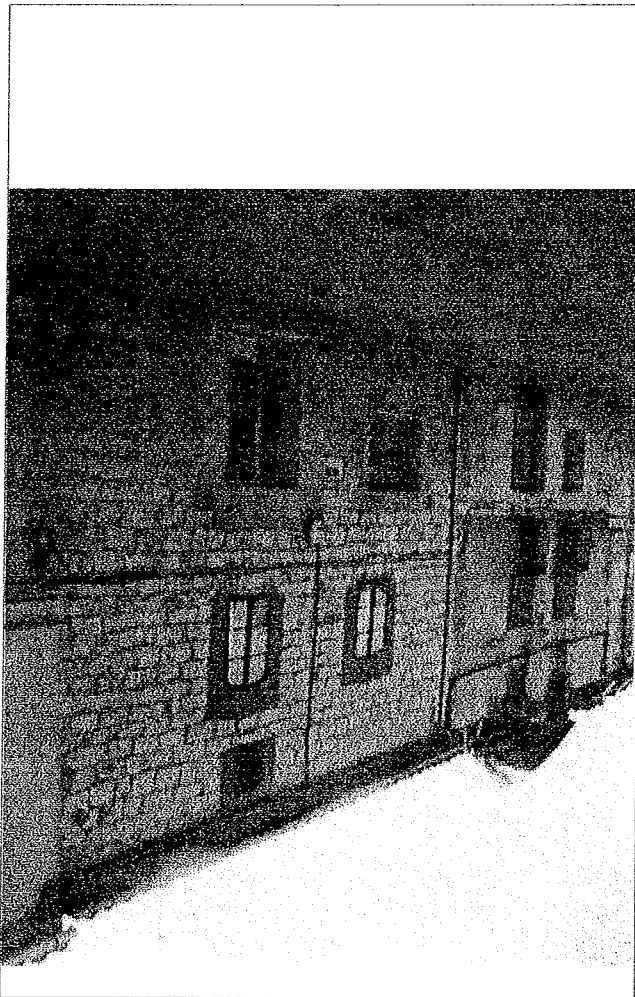

3 VALORACION

VALORES Y ELEMENTOS DE INTERES	SILLERIA
ACCIONES DE MEJORA Y CONSERVACION	RECUPERAR RECERCADO HUECOS LIMPIEZA DE ENFOSCADOS MEJORA CARPINTERIAS SUSTITUCION DE CUBIERTA MEJORA DE ALEROS
AC.- ARQUITECTURA CULTA	
AT.- ARQUITECTURA TRADICIONAL	

5 CONDICIONES DE PROTECCION

TIPO DE PROTECCION:	A
LIMITACIONES ALTERACION DEL ELEMENTO:	
ESTRUCTURA	COMP. COLOR
ORG. INTERNA	ORNAMENTOS
FACHADAS	X CUBIERTA

GRADOS DE PROTECCION:

I.- INTEGRAL
E.- ESTRUCTURAL
A.- AMBIENTAL

CARDENADJO. DICIEMBRE 2.000

NORMAS URBANISTICAS MUNICIPALES

CATALOGO DE BIENES PROTEGIDOS

CARDENADUO

1 IDENTIFICACION Y LOCALIZACION

TIPO:	RESIDENCIAL
SUBTIPO:	VIVIENDA UNIFAMILIAR
DENOMINACION:	
No 37	

2 DESCRIPCION

EPOCA:	XIX
ESTILO:	
DESCRIPCION GENERAL	

TIPOLOGIA: AT

ESTRUCTURA: PLANTA CASI RECTANGULAR MEDIANERA

CUBIERTA: A DOS AGUAS

DESCRIPCION DE FACHADA

COMPOSICION: DISPOSICION ASIMETRICA DE HUECOS

MATERIALES: SILERIA, EN PLANTA BAJA Y ENDOSCADO EN PLANTA 1ª

ELEMENTOS: SILERIA Y CARPINTERIA DE HIERRO

ESTADO: MALO (RUIOSO)

USO: VIVIENDA

Ocupacion: SI

PROPIEDAD: PRIVADA

4 FOTOGRAFIA

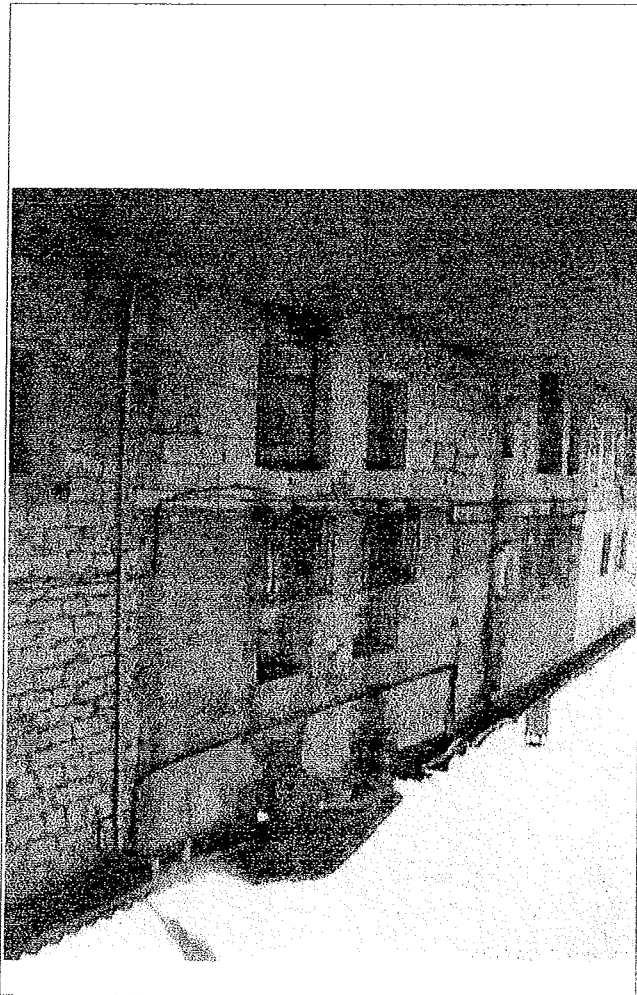

3 VALORACION

VALORES Y ELEMENTOS DE INTERES	SILERIA
ACCIONES DE MEJORA Y CONSERVACION	RECUPERAR RECERCADO HUECOS LIMPIEZA DE ENFOCADOS MEJORA CARPINTERIAS SUSTIUCION DE CUBIERTA MEJORA DE ALEROS

5 CONDICIONES DE PROTECCION

TIPO DE PROTECCION: A	
LIMITACIONES ALTERACION DEL ELEMENTO:	
ESTRUCTURA	COMP.COLOR
ORG. INTERNA	ORNAMENTOS
FACHADAS/	X CUBIERTA

GRADOS DE PROTECCION:

I- INTEGRAL

E- ESTRUCTURAL

A- AMBIENTAL

CARDENADUO. DICIEMBRE 2.000

AC - ARQUITECTURA CULTA
AT - ARQUITECTURA TRADICIONAL

NORMAS URBANISTICAS MUNICIPALES

CATALOGO DE BIENES PROTEGIDOS

CARDEÑADUO

1 IDENTIFICACION Y LOCALIZACION

TIPO:	RESIDENCIAL
SUBTIPO:	VIVIENDA UNIFAMILIAR
DENOMINACION:	
Nº	38

2 DESCRIPCION

EPOCA:	XIX
ESTILO:	
DESCRIPCION GENERAL	
TIPOLOGIA:	AT
ESTRUCTURA:	PLANTA CASI RECTANGULAR MEDIANERA
CUBIERTA:	A DOS AGUAS
DESCRIPCION DE FACHADA	
COMPOSICION:	DISPOSICION ASIMETRICA DE HUECOS
MATERIALES:	SILLERIA, EN PLANTA BAJA Y ENDOSCADO EN PLANTA 1ª Y CARPINTERIA DE HIERRO
ELEMENTOS:	SILLERIA
ESTADO	MALO (RUIÑOSO)
USO	VIVIENDA
OCCUPACION:	SI
PROPIEDAD:	PRIVADA

4 FOTOGRAFIA

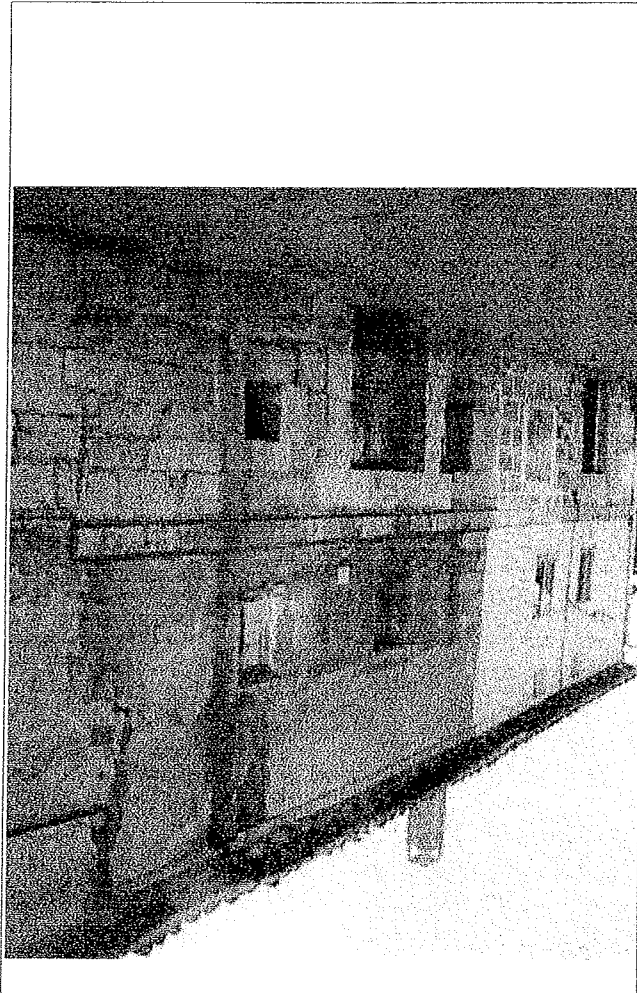

3 VALORACION

VALORES Y ELEMENTOS DE INTERES	SILLERIA
ACCIONES DE MEJORA Y CONSERVACION	RECUPERAR RECERCADO HUECOS LIMPIEZA DE ENFOSCADOS MEJORA CARPINTERIAS SUSTITUCION DE CUBIERTA MEJORA DE ALEROS

5 CONDICIONES DE PROTECCION

TIPO DE PROTECCION:	A
LIMITACIONES ALTERACION DEL ELEMENTO:	
ESTRUCTURA	COMP. COLOR
ORG. INTERNA	ORNAMENTOS
FACHADA/S	X CUBIERTA

GRADOS DE PROTECCION:

I.- INTEGRAL
E.- ESTRUCTURAL
A.- AMBIENTAL

CARDEÑADUO, DICIEMBRE 2.000

AC.- ARQUITECTURA CULTA
AT.- ARQUITECTURA TRADICIONAL

NORMAS URBANISTICAS MUNICIPALES

CATALOGO DE BIENES PROTEGIDOS

CARDEÑADUO

1 IDENTIFICACION Y LOCALIZACION

TIPO:	RESIDENCIAL
SUBTIPO:	VIVIENDA UNIFAMILIAR
DENOMINACION:	
Nº 39	

2 DESCRIPCION

EPOCA:	XIX
ESTILO:	
DESCRIPCION GENERAL	
TIPOLOGIA:	AT
ESTRUCTURA:	PLANTA CASI RECTANGULAR MEDIANERA
CUBIERTA:	A DOS AGUAS
DESCRIPCION DE FACHADA	
COMPOSICION:	DISPOSICION ASIMETRICA DE HUECOS
MATERIALES:	SILLERIA EN PLANTA BAJA, ENFOSCADO EN PLANTA 1ª, Y CARPINTERIA DE ALUMINIO
ELEMENTOS:	SILLERIA
ESTADO:	REGULAR
USO:	VIVIENDA
Ocupacion:	SI
PROPIEDAD:	PRIVADA

4 FOTOGRAFIA

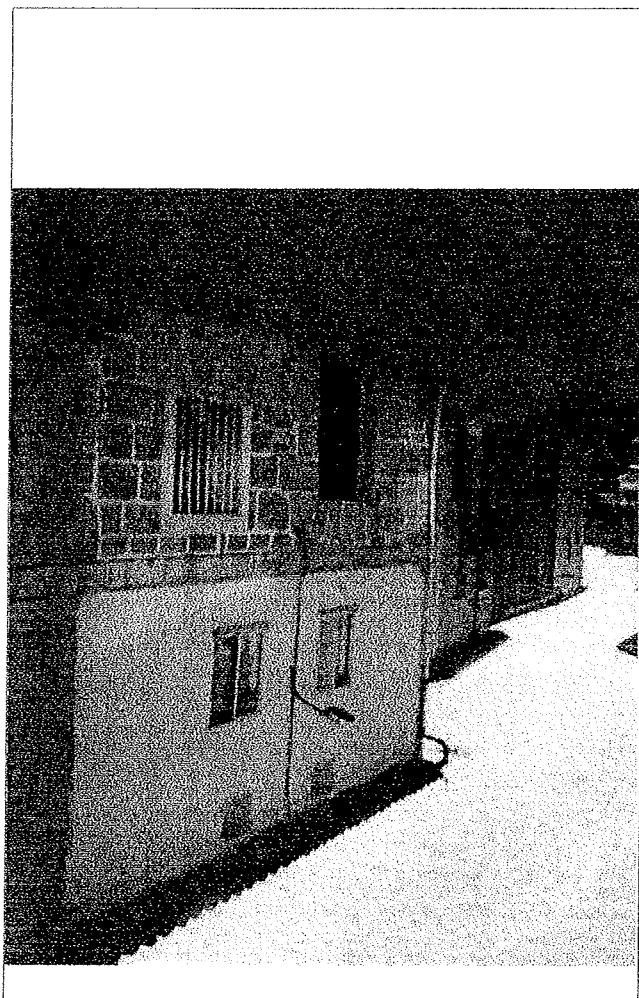

3 VALORACION

VALORES Y ELEMENTOS DE INTERES	SILLERIA
ACCIONES DE MEJORA Y CONSERVACION	RECUPERAR RECERCADO HUECOS LIMPIEZA DE ENFOSCADOS MEJORA CARPINTERIAS SUSTITUCION DE CUBIERTA MEJORA DE ALEROS
AC - ARQUITECTURA CULTA	
AT - ARQUITECTURA TRADICIONAL	

5 CONDICIONES DE PROTECCION

TIPO DE PROTECCION:		A
LIMITACIONES ALTERACION DEL ELEMENTO:		
ESTRUCTURA	COMP. COLOR	
ORG. INTERNA	ORNAMENTOS	
FACHADAS	X CUBIERTA	

GRADOS DE PROTECCION:

I - INTEGRAL
E - ESTRUCTURAL
A - AMBIENTAL

CARDEÑADUO, DICIEMBRE 2.000

NORMAS URBANISTICAS MUNICIPALES

CATALOGO DE BIENES PROTEGIDOS

CARDEÑADUO

1 IDENTIFICACION Y LOCALIZACION

TIPO:	RESIDENCIAL
SUBTIPO:	VIVIENDA UNIFAMILIAR
DENOMINACION:	
No 40	

2 DESCRIPCION

EPOCA:	XIX
ESTILO:	
DESCRIPCION GENERAL	
TIPOLOGIA:	AT
ESTRUCTURA:	PLANTA RECTANGULAR EN ESQUINA
CUBIERTA:	A DOS AGUAS
DESCRIPCION DE FACHADA	
COMPOSICION:	DISPOSICION ASIMETRICA DE HUECOS
MATERIALES:	SILLERIA, RECERCADO DE HUECOS EN LADRILLO CARPINTERIA DE HIERRO
ELEMENTOS:	SILLERIA
ESTADO:	REGULAR
USO:	VIVIENDA
Ocupacion:	SI
PROPIEDAD:	PRIVADA

4 FOTOGRAFIA

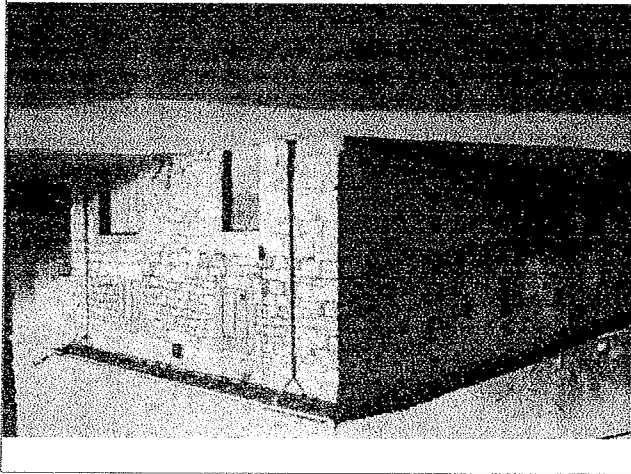

3 VALORACION

VALORES Y ELEMENTOS DE INTERES	SILLERIA
ACCIONES DE MEJORA Y CONSERVACION	
RECUPERAR RECERCADO HUECOS	
LIMPIEZA DE ENFOSCADOS	
MEJORA CARPINTERIAS	
SUSTITUCION DE CUBIERTA	
MEJORA DE ALEROS	

5 CONDICIONES DE PROTECCION

TIPO DE PROTECCION:		A
LIMITACIONES ALTERACION DEL ELEMENTO:		
ESTRUCTURA	COMP. COLOR	
ORG. INTERNA	ORNAMENTOS	
FACHADA/S	CUBIERTA	X

GRADOS DE PROTECCION:

I.- INTEGRAL
E.- ESTRUCTURAL
A.- AMBIENTAL

CARDEÑADUO, DICIEMBRE 2.000

AC.- ARQUITECTURA CULTA
AT.- ARQUITECTURA TRADICIONAL

NORMAS URBANISTICAS MUNICIPALES

CATALOGO DE BIENES PROTEGIDOS

CARDEÑADUO

1 IDENTIFICACION Y LOCALIZACION

TIPO:	RESIDENCIAL
SUBTIPO:	VIVIENDA UNIFAMILIAR
DENOMINACION:	
No 41	

2 DESCRIPCION

EPOCA:	XIX
ESTILO:	
DESCRIPCION GENERAL	
TIPOLOGIA:	AT
ESTRUCTURA:	PLANTA RECTANGULAR EN ESQUINA
CUBIERTA:	A DOS AGUAS
DESCRIPCION DE FACHADA	
COMPOSICION:	DISPOSICION ASIMETRICA DE HUECOS
MATERIALES:	SILLERIA, CARPINTERIA DE ALUMINIO
ELEMENTOS:	SILLERIA
ESTADO:	BUENO
USO:	VIVIENDA
OCCUPACION:	SI
PROPIEDAD:	PRIVADA

4 FOTOGRAFIA

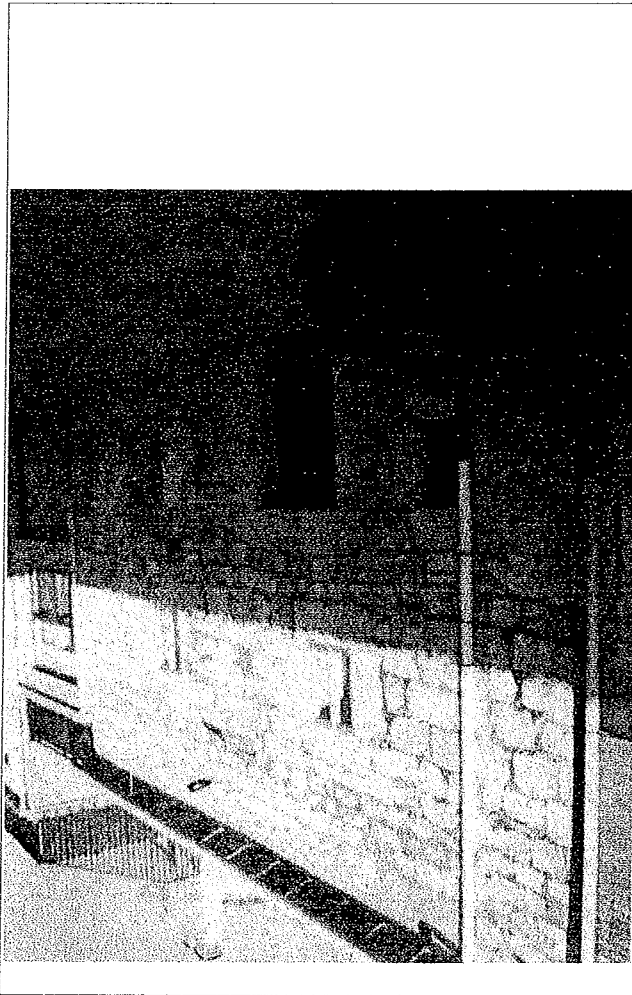

3 VALORACION

VALORES Y ELEMENTOS DE INTERES	SILLERIA
ACCIONES DE MEJORA Y CONSERVACION	
ELIMINACION CONTRAVENTANAS DE ALUMINIO	

5 CONDICIONES DE PROTECCION

TIPO DE PROTECCION:		A
LIMITACIONES ALTERACION DEL ELEMENTO:		
ESTRUCTURA	COMP. COLOR	
ORG. INTERNA	ORNAMENTOS	
FACHADA/S	X CUBIERTA	

GRADOS DE PROTECCION:

I.- INTEGRAL
E.- ESTRUCTURAL
A.- AMBIENTAL

CARDEÑADUO. DICIEMBRE 2.000

AC.- ARQUITECTURA CULTA
AT.- ARQUITECTURA TRADICIONAL

NORMAS URBANISTICAS MUNICIPALES

CATALOGO DE BIENES PROTEGIDOS

CARDEÑADUO

1 IDENTIFICACION Y LOCALIZACION

TIPO:	RESIDENCIAL
SUBTIPO:	VIVIENDA UNIFAMILIAR
DENOMINACION:	CL. SAN PEDRO CARDEÑA
No 42	

2 DESCRIPCION

EPOCA:	XIX
ESTILO:	
DESCRIPCION GENERAL	
TIPOLOGIA:	AT
ESTRUCTURA:	PLANTA RECTANGULAR MEDIANERA
CUBIERTA:	A DOS AGUAS
DESCRIPCION DE FACHADA	
COMPOSICION:	DISPOSICION ASIMETRICA DE HUECOS
MATERIALES:	SILLERIA EN PLANTA BAJA, ENFOSCADO EN PLANTA 1ª, Y CARPINTERIA DE ALUMINIO
ELEMENTOS:	SILLERIA
ESTADO:	REGULAR
USO:	VIVIENDA
Ocupacion:	SI
PROPIEDAD:	PRIVADA

4 FOTOGRAFIA

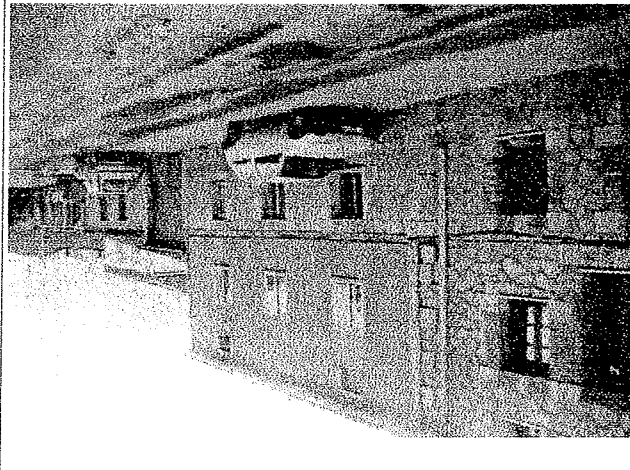

3 VALORACION

VALORES Y ELEMENTOS DE INTERES	SILLERIA
ACCIONES DE MEJORA Y CONSERVACION	
RECUPERAR RECERCADO HUECOS	
LIMPIEZA DE ENFOSCADOS	
MEJORA CARPINTERIAS	
SUSTITUCION DE CUBIERTA	
MEJORA DE ALEROS	

5 CONDICIONES DE PROTECCION

TIPO DE PROTECCION:		A
LIMITACIONES ALTERACION DEL ELEMENTO:		
ESTRUCTURA	COMP. COLOR	
ORG. INTERNA	ORNAMENTOS	
FACHADA/S	X CUBIERTA	

GRADOS DE PROTECCION:

I.- INTEGRAL
E.- ESTRUCTURAL
A.- AMBIENTAL

CARDEÑADUO. DICIEMBRE 2.000

AC.- ARQUITECTURA CULTA
AT.- ARQUITECTURA TRADICIONAL

NORMAS URBANISTICAS MUNICIPALES

CATALOGO DE BIENES PROTEGIDOS

CARDEÑADUJO

1 IDENTIFICACION Y LOCALIZACION

TIPO:	RESIDENCIAL
SUBTIPO:	VIVIENDA UNIFAMILIAR
DENOMINACION:	CL. SAN PEDRO CARDEÑA
No 43	

2 DESCRIPCION

EPOCA:	XIX
ESTILO:	
DESCRIPCION GENERAL	
TIPOLOGIA:	AT
ESTRUCTURA:	PLANTA RECTANGULAR EN ESQUINA
CUBIERTA:	A TRES AGUAS
DESCRIPCION DE FACHADA	
COMPOSICION:	DISPOSICION ASIMETRICA DE HUECOS
MATERIALES:	SILLERIA, CARPINTERIA DE MADERA
ELEMENTOS:	SILLERIA
ESTADO:	BUENO
USO:	VIVIENDA
Ocupacion:	SI
PROPIEDAD:	PRIVADA

4 FOTOGRAFIA

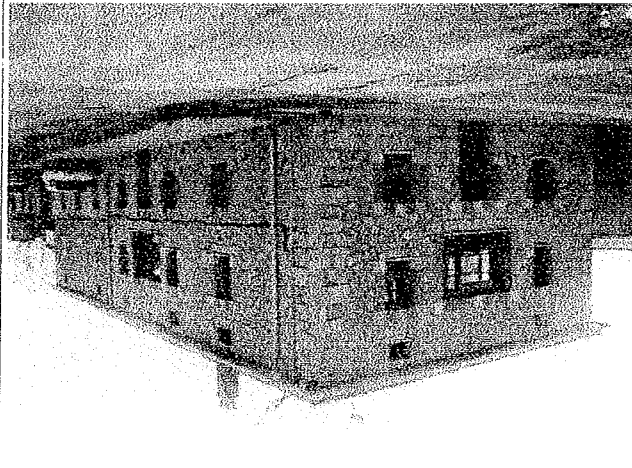

3 VALORACION

VALORES Y ELEMENTOS DE INTERES	SILLERIA
ACCIONES DE MEJORA Y CONSERVACION	
AC.- ARQUITECTURA CULTA	
AT.- ARQUITECTURA TRADICIONAL	

5 CONDICIONES DE PROTECCION

TIPO DE PROTECCION:		A
LIMITACIONES ALTERACION DEL ELEMENTO:		
ESTRUCTURA	COMP. COLOR	
ORG. INTERNA	ORNAMENTOS	
FACHADAS/	X CUBIERTA	

GRADOS DE PROTECCION:

I.- INTEGRAL
E.- ESTRUCTURAL
A.- AMBIENTAL

CARDEÑADUJO, DICIEMBRE 2.000